



**ACADÉMIE
DE GRENOBLE**

*Liberté
Égalité
Fraternité*

Direction des services départementaux
de l'éducation nationale
de l'Isère

Bilan de la rentrée 2022

*Conseil
Départemental
de l'Éducation
Nationale*



Octobre 2022

SOMMAIRE

▲ Premier degré	3
▲ Second degré	21
▲ Les élèves	37

EVOLUTION DES EFFECTIFS 1^{er} DEGRE et 2nd DEGRE PUBLIC DE LA RENTREE 2020 A LA RENTREE 2022

CONSTAT DEFINITIF

CONSTAT Rentrée 2020	Variation par rapport au constat 2019		CONSTAT Rentrée 2021	Variation par rapport au constat 2020		CONSTAT Rentrée 2022	Variation par rapport au constat 2021		Rappel prévision Rentrée 2022
	effectifs	%		effectifs	%		effectifs	%	

1 ^{er} DEGRE										
Maternelles	42 469	-698	-1,61%	41 549	-920	-2,21%	40 755	-794	-1,95%	40 479
Élémentaires	74 374	-308	-0,41%	73 037	-1337	-1,83%	72 638	-399	-0,55%	72 556
Enseignement spécialisé	984	+7	0,72%	972	-12	-1,23%	995	+23	2,31%	1 000
TOTAL 1er DEGRE	117 827	-999	-0,85%	115 558	-2 269	-1,96%	114 388	-1 170	-1,02%	114 035

2 nd DEGRE										
Collèges (ULIS, USE et CLEPT inclus)	52 959	+699	1,33%	53 188	+229	0,43%	53 349	+161	0,30%	53 072
SEGPA	1 466	+87	5,92%	1 470	+4	0,27%	1 389	-81	-5,83%	1 380
Lycées + post bac	31 904	-296	-0,91%	31 766	-138	-0,43%	32 018	+252	0,79%	31 938
LP + SEP + prépa métier	8 904	+10	0,11%	8 748	-156	-1,78%	8 632	-116	-1,34%	8 631
EREA	139	+12	9,09%	126	-13	-10,32%	126	+0	0,00%	126
TOTAL 2nd DEGRE	95 372	512	0,54%	95 298	-74	-0,08%	95 514	216	0,23%	95 147

TOTAL GENERAL	213 199	-487	-0,53%	210 856	-2343	-1,11%	209 902	-954	-0,45%	209 182
----------------------	----------------	-------------	---------------	----------------	--------------	---------------	----------------	-------------	---------------	----------------

LE PREMIER DEGRÉ PUBLIC

▲ Les circonscriptions du département de l'Isère	5
▲ Taux d'encadrement à la rentrée 2022	6
▲ Récapitulatif effectifs/classes/postes par circonscription ...	7
▲ Éducation prioritaire	8
▲ Scolarisation des élèves allophones arrivants	10
▲ Indemnités pour les activités péri-éducatives	11
▲ L'enseignement des langues vivantes	12
▲ Les sorties scolaires avec nuitées	14
▲ La formation initiale et continue des enseignants	16
▲ Le remplacement en Isère	19

Circonscriptions de l'éducation nationale dans le département de l'Isère et communes d'implantation des écoles publiques du 1er degré

Année scolaire 2022-2023

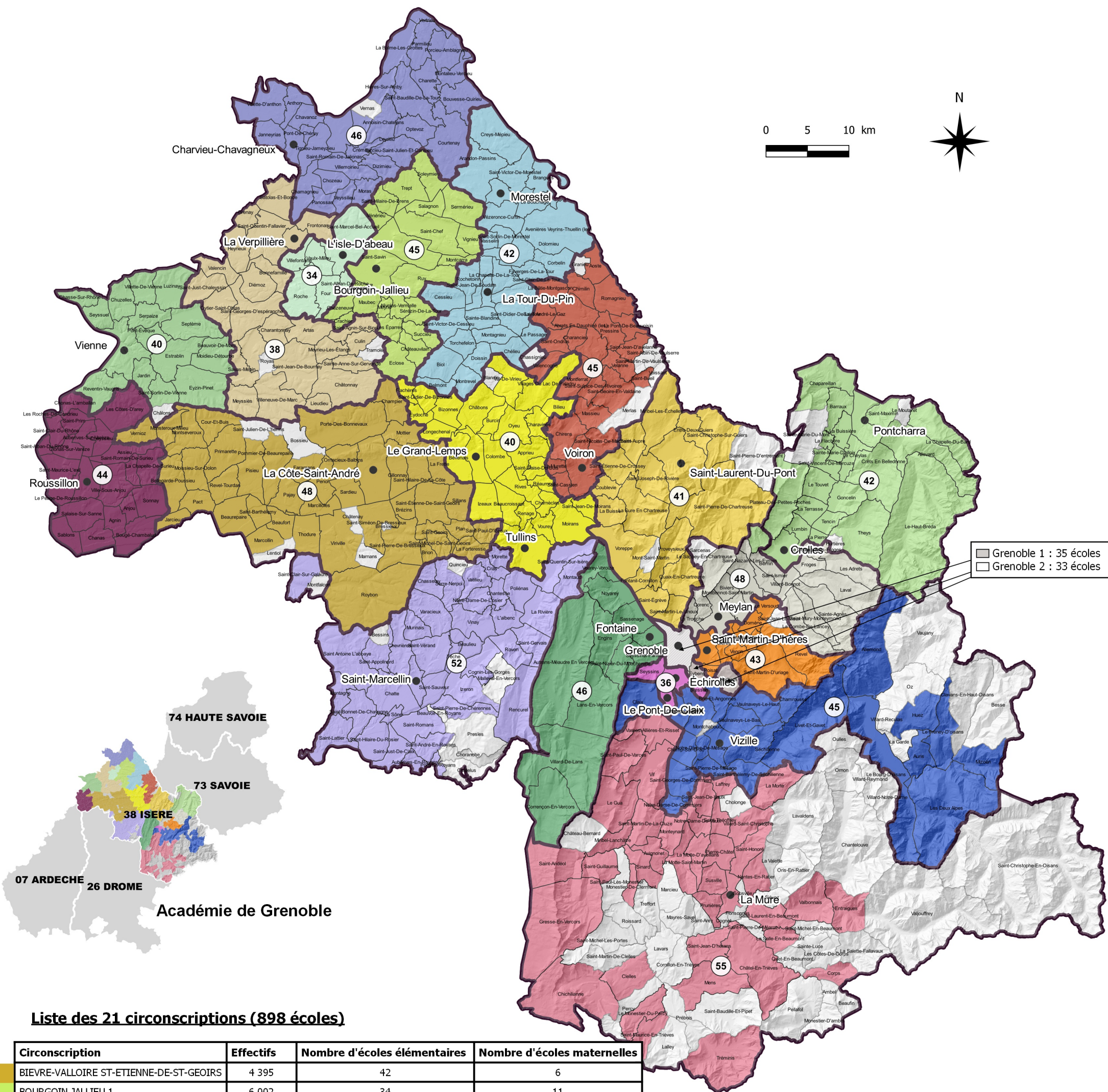

Liste des 21 circonscriptions (898 écoles)

Circonscription	Effectifs	Nombre d'écoles élémentaires	Nombre d'écoles maternelles
BIEVRE-VALLOIRE ST-ETIENNE-DE-ST-GEOIRS	4 395	42	6
BOURGOIN JALLIEU 1	6 002	34	11
BOURGOIN JALLIEU 2	5 580	22	12
BOURGOIN JALLIEU 3	5 692	28	10
FONTAINE-VERCORS	5 231	26	20
GRENOBLE 1	7 220	22	13
GRENOBLE 2	5 604	20	13
GRENOBLE 3	5 556	18	18
GRENOBLE 4	4 428	34	11
GRENOBLE 5	5 753	29	19
GRENOBLE-MONTAGNE	4 338	46	9
HAUT-GRESTIVAUDAN CROLLES	5 137	27	15
LA TOUR DU PIN	5 354	36	6
PONT DE CHERUY	7 407	36	10
SAINTE MARCELLIN	3 899	44	8
SAINTE-MARTIN D'HERES	5 391	23	20
VIENNE 1	6 380	25	15
VIENNE 2	5 195	30	14
VOIRON 1	5 218	30	10
VOIRON 2	4 999	31	14
VOIRON 3	5 609	28	13
TOTAL	114 388	631	267

Légende

- Contour de circonscription
- Commune sans école publique
- Nombre d'écoles par circonscription

Source fond de carte : IGN - BD TOPO 2016 - INSEE 2022
Source de données : RAMSESE - DSDEN 38

Constat validé du 06/10/2022

* 6 fermetures d'écoles suite à des fusions à la rentrée 2022

Édité le 17-10-2022 par le SIASEPP-SPS de Grenoble

Taux d'encadrement Rentrée 2022

	effectif maternelle	effectif élémentaire	TOTAL élèves	classe maternelle	classe élémentaire	TOTAL classes	E/C maternelle	E/C élémentaire	E/C total
Rural	91,00	170,00	261,00	3	10	13,00	30,33	17,00	20,08
ZMP	2 371,00	4 608,00	6 979,00	96	232	328,00	24,70	19,86	21,28
Rural/ZMP	469,00	873,00	1 342,00	18	47	65,00	26,06	18,57	20,65
REP	4 758,00	7 581,00	12 339,00	241	455	696,00	19,74	16,66	17,73
REP+	844,00	1 206,00	2 050,00	47	77	124,00	17,96	15,66	16,53
Hort tout	32 222,00	58 200,00	90 422,00	1307	2528	3 835,00	24,65	23,02	23,58
TOTAL	40 755	72 638	113 393	1712	3349	5 061	23,81	21,69	22,41

RECAPITULATIF EFFECTIFS / CLASSES / POSTES PAR CIRCONSCRIPTION DE L'EDUCATION NATIONALE - RENTREE 2022

circonscriptions	écoles	MATERNELLES			ELEMENTAIRES					GENERAL		PSY	REED	Maître E	UPEAA
		écoles	classes	effectifs mat	écoles	classes	effectif élém	ULIS-école	EFF. ULIS	nb classes	eff				
BIEVRE-VALLOIRE	48	5	56	1 558	43	139	2 812	2	25	195	4 395	3		3	
BOURGOIN 1	45	10	88	2 183	35	175	3 756	5	63	263	6 002	4	1	4	1
BOURGOIN 2	34	12	86	1 993	22	160	3 509	7	78	246	5 580	3	2	4	1
BOURGOIN 3	38	10	78	1 944	28	157	3 724	2	24	235	5 692	3	2	3	1
FONTAINE-VERCORS	46	20	86	1 917	26	157	3 265	5	49	243	5 231	4	1	5	2
GRENOBLE 1	35	13	115	2 747	22	200	4 385	9	88	315	7 220	4	2	5	4
GRENOBLE 2	33	13	103	2 093	20	184	3 431	8	80	287	5 604	4	2	6	5,5
GRENOBLE 3	36	18	98	2 156	18	170	3 321	7	79	268	5 556	4	1	6	3
GRENOBLE 4	45	11	62	1 523	34	131	2 870	3	35	193	4 428	3	0	4	0
GRENOBLE 5	48	19	83	2 016	29	156	3 714	2	23	239	5 753	3	1	2	
GRENOBLE MONTAGNE	55	10	62	1 469	45	135	2 846	2	23	197	4 338	3	0	3	
HAUT-GRESIVAUDAN	42	15	74	1 794	27	142	3 308	3	35	216	5 137	3	2	2	
LA TOUR DU PIN	42	6	71	1 831	36	154	3 474	4	49	225	5 354	3	1	3	1
PONT DE CHERUY	46	10	111	2 624	36	217	4 748	3	35	328	7 407	4	2	5	1
SAINT-MARCELLIN	52	8	50	1 318	44	123	2 557	2	24	173	3 899	3	0	3	
SAINT-MARTIN-D'HERES	43	20	86	1 920	23	161	3 437	3	34	247	5 391	3	2	4	2
VIENNE 1	40	15	98	2 344	25	181	3 968	6	68	279	6 380	4	1	4	1
VIENNE 2	44	15	82	1 867	29	158	3 308	2	20	240	5 195	3	2	4	2
VOIRON 1	40	9	75	1 785	31	150	3 367	6	66	225	5 218	3	0	3	
VOIRON 2	45	14	70	1 695	31	142	3 242	5	62	212	4 999	3	2	3	1
VOIRON 3	41	13	78	1 978	28	157	3 596	3	35	235	5 609	3	1	4	1
TOTAL GENERAL	898	266	1 712	40 755	632	3 349	72 638	89	995	5 061	114 388	70	25	80	26,5

ÉDUCATION PRIORITAIRE - Rentrée 2022

Circo	COMMUNE - Ecole	N°	Éducation Prioritaire	Type	NB CL R2022			effectifs		
					mat	élém	total	mat	élém	total
Collège Salvador Allende BOURGOIN JALLIEU										
BJ1	BOURGOIN-JALLIEU - J. Rostand	2180 N	REP	prim	5	12	17	117	180	297
BJ1	BOURGOIN-JALLIEU - L. Michel	1519 V	REP	mat	6		6	134		134
BJ1	BOURGOIN-JALLIEU - L. Michel	2817 F	REP	élém		13	13		222	222
BJ1	BOURGOIN-JALLIEU - Linné	2591 K	REP	mat	3		3	75		75
BJ1	BOURGOIN-JALLIEU - Linné	2689 S	REP	élém		6	6		88	88
Collège Louis Aragon VILLEFONTAINE										
BJ2	VILLEFONTAINE - Buisson Rond	2715 V	REP	prim	5	9	14	105	164	269
BJ2	VILLEFONTAINE - Galilée	2143 Y	REP	mat	6		6	113		113
BJ2	VILLEFONTAINE - Galilée	2251 R	REP	élém		12	12		195	195
BJ2	VILLEFONTAINE - Le Ruisseau	2795 G	REP	élém	6	9	15	114	168	282
BJ2	VILLEFONTAINE - Les Armières	2535 Z	REP	prim	4	7	11	65	119	184
Collège Gérard Philipe FONTAINE										
FV	FONTAINE - A. France	1601 J	REP	mat	5		5	100		100
FV	FONTAINE - A. France	1771 U	REP	élém		8	8		128	128
FV	FONTAINE - J. Labourbe	1597 E	REP	prim	2	4	6	31	54	85
FV	FONTAINE - M. Audin	1891 Z	REP	mat	3		3	46		46
FV	FONTAINE - M. Cachin	0502 P	REP	mat	5		5	94		94
FV	FONTAINE - M. Cachin	3131 X	REP	élém		9	9		133	133
FV	FONTAINE - Mairie	2648 X	REP	élém		6	6		89	89
FV	FONTAINE - Robespierre	0503 R	REP	mat	6		6	117		117
FV	FONTAINE - Robespierre	3038 W	REP	élém		13	13		211	211
Collège Vercors GRENOBLE										
G1	GRENOBLE - J. Ferry	2874 T	REP	prim	6	13	19	105	210	315
G1	GRENOBLE - L. Jouhaux	2457 P	REP	prim	8	15	23	179	261	440
G1	GRENOBLE - Grand Châtelet	0580 Z	REP	prim	6	12	18	121	188	309
Collège Olympique GRENOBLE										
G2	GRENOBLE - A. Daudet	0557 Z	REP	mat	7		7	128		128
G2	GRENOBLE - A. Daudet	2693 W	REP	élém		11	11		168	168
G2	GRENOBLE - Beauvert	3012 T	REP	prim	8	15	23	180	235	415
G2	GRENOBLE - C. Turc	2005 Y	REP	élém		16	16		256	256
G2	GRENOBLE - Le Verderet	2935 J	REP	prim	7	12	19	135	214	349
G2	GRENOBLE - M. Reynoard	3235 K	REP	mat	9		9	177		177
Collège Lucie Aubrac GRENOBLE										
G2	GRENOBLE - La Fontaine	2290 H	REP+	mat	4		4	76		76
G2	GRENOBLE - La Fontaine	2291 J	REP+	élém		9	9		141	141
G2	GRENOBLE - La Rampe	2158 P	REP+	mat	6		6	106		106
G2	GRENOBLE - Le Lac	2140 V	REP+	élém		10	10		160	160
G2	GRENOBLE - Le Lac	2142 X	REP+	mat	7		7	116		116
G2	GRENOBLE - Les Buttes	2059 G	REP+	prim	3	5	8	55	77	132
G2	GRENOBLE - Les Frênes	0129 J	REP+	mat	5		5	90		90
G2	GRENOBLE - Les Genêts	2293 L	REP+	élém		10	10		150	150
G2	GRENOBLE - Les Trembles	2534 Y	REP+	élém		7	7		100	100
Collège Jean Vilar ECHIROLLES										
G3	ECHIROLLES - E. Triolet	2141 W	REP+	mat	4		4	72		72
G3	ECHIROLLES - J-P. Marat	3036 U	REP+	mat	11		11	208		208
G3	ECHIROLLES - J-P. Marat	3051 K	REP+	élém		20	20		328	328
G3	ECHIROLLES - M. Cachin	2968 V	REP+	élém		16	16		250	250
G3	ECHIROLLES - M. Cachin	3150 T	REP+	mat	7		7	121		121
Collège Nelson Mandela PONT DE CLAIX										
G3	PONT DE CLAIX - Cent vingt toises	1851 F	REP	mat	2		2	45		45
G3	PONT DE CLAIX - Iles de Mars	0880 A	REP	mat	3		3	69		69
G3	PONT DE CLAIX - Iles de Mars	3136 C	REP	élém		11	11		188	188
G3	PONT DE CLAIX - J. Moulin	0879 Z	REP	mat	4		4	78		78
G3	PONT DE CLAIX - J. Moulin	2561 C	REP	élém		8	8		137	137
G3	PONT DE CLAIX - Jules Verne	0881 B	REP	élém		7	7		100	100
G3	PONT DE CLAIX - Le Coteau	0878 Y	REP	mat	3		3	65		65
G3	PONT DE CLAIX - Pierre Fugain	2528 S	REP	mat	4		4	72		72
G3	PONT DE CLAIX - Saint Exupéry	2057 E	REP	mat	5		5	114		114
G3	PONT DE CLAIX - Saint Exupéry ex Villancourt	2958 J	REP	élém		12	12		205	205
Collège Pablo Picasso ECHIROLLES										
G3	ECHIROLLES - A. Delaune	1569 Z	REP	mat	7		7	144		144
G3	ECHIROLLES - A. Delaune	3099 M	REP	élém		12	12		197	197
G3	ECHIROLLES - D. Casanova	0446 D	REP	mat	7		7	146		146
G3	ECHIROLLES - M. David	2870 N	REP	élém		12	12		203	203
Collège Le grand champ PONT DE CHERUY										
PT de CH	CHAVANOZ - Cinq Chemins	0313 J	REP	prim	4	8	12	91	133	224
PT de CH	CHAVANOZ - Commandant Cousteau	2301 V	REP	prim	4	6	10	56	111	167
PT de CH	CHAVANOZ - St Exupéry	2182 R	REP	prim	4	10	14	101	169	270
PT de CH	PONT DE CHERUY - J. Astulfoni	3162 F	REP	élém		24	24		433	433
PT de CH	PONT DE CHERUY - Le P'tit Champ	2823 M	REP	mat	9		9	150		150
PT de CH	PONT DE CHERUY - Les Ecreuils	0877 X	REP	mat	6		6	104		104
Collège Henri Wallon St Martin d'Herès										
SMH	ST MARTIN D'HERES - H. Barbusse	1108 Y	REP	mat	5		5	86		86
SMH	ST MARTIN D'HERES - H. Barbusse	3013 U	REP	élém		10	10		172	172
SMH	ST MARTIN D'HERES - J. Labourbe	2796 H	REP	mat	3		3	53		53
SMH	ST MARTIN D'HERES - Joliot-Curie	1106 W	REP	mat	6		6	109		109
SMH	ST MARTIN D'HERES - Joliot-Curie	2250 P	REP	élém		9	9		153	153
SMH	ST MARTIN D'HERES - P. Langevin	1109 Z	REP	mat	6		6	129		129
SMH	ST MARTIN D'HERES - P. Langevin	3155 Y	REP	élém		11	11		195	195
SMH	ST MARTIN D'HERES - Voltaire	1118 J	REP	élém		12	12		188	188
SMH	ST MARTIN D'HERES - Voltaire	1566 W	REP	mat	4		4	63		63
Collège Ponsard VIENNE										
VIENNE1	PONT EVEQUE - F. Dolto	3016 X	REP	élém		9	9		156	156
VIENNE1	PONT EVEQUE - J-Y. Cousteau	2189 Y	REP	prim	7	11	18	153	199	352

VIENNE1	PONT EVEQUE - Les Genêts	2051 Y	REP	mat	4		4	88		88
VIENNE1	VIENNE - F. Buisson	1412 D	REP	mat	3		3	43		43
VIENNE1	VIENNE - J. Marcel	2530 U	REP	mat	3		3	57		57
VIENNE1	VIENNE - J. Rostand	2963 P	REP	prim	6	13	19	129	213	342
VIENNE1	VIENNE - Lafayette	0125 E	REP	prim	2	4	6	24	69	93
VIENNE1	VIENNE - N. Chorier	2566 H	REP	élém		7	7		105	105
VIENNE1	VIENNE - Table Ronde	1430 Y	REP	élém		9	9		179	179
Collège de L'Edit ROUSSILLON										
VIENNE2	LE PEAGE DE ROUSSILLON - Bayard	2560 B	REP	élém		8	8		135	135
VIENNE2	LE PEAGE DE ROUSSILLON - C. Ollier	0841 H	REP	mat	6		6	130		130
VIENNE2	LE PEAGE DE ROUSSILLON - C. Ollier	2872 R	REP	élém		13	13		196	196
VIENNE2	LE PEAGE DE ROUSSILLON - Les Ayencins	2188 X	REP	mat	4		4	73		73
VIENNE2	ROUSSILLON - H. Wallon	2013 G	REP	mat	7		7	148		148
VIENNE2	ROUSSILLON - H. Wallon	2458 R	REP	élém		15	15		267	267
VIENNE2	ROUSSILLON - P. Langevin	0120 Z	REP	élém		12	12		195	195
VIENNE2	ROUSSILLON - P. Langevin	0943 U	REP	mat	6		6	102		102

Ecole "orpheline" rattachée à ce collège uniquement dans le cadre de l'éducation prioritaire

PRISE EN CHARGE DES EANA

Implantation des postes de professeurs des écoles UPE2A

Circonscriptions	École d'implantation	Nombre
BOURGOIN JALLIEU 1	BOURGOIN JALLIEU Edouard Herriot	1
BOURGOIN JALLIEU 2	ISLE D'ABEAU Les Chardonnerets GS14	1
BOURGOIN JALLIEU 3	VERPILLIERE (LA) Jean Moulin	1
FONTAINE- VERCORS	FONTAINE Robespierre	1
FONTAINE- VERCORS	SEYSSINET-PARISSET Chamrousse	1
GRENOBLE 1	GRENOBLE Ampère	1
GRENOBLE 1	GRENOBLE Jean Jaurès	1
GRENOBLE 1	GRENOBLE Jean Racine	1
GRENOBLE 1	GRENOBLE Malherbe	1
GRENOBLE 2	GRENOBLE Anatole France	1
GRENOBLE 2	GRENOBLE Bizanet	0,50
GRENOBLE 2	GRENOBLE Houille Blanche	1
GRENOBLE 2	GRENOBLE Le Lac	1
GRENOBLE 2	GRENOBLE Le Verderet	1
GRENOBLE 2	GRENOBLE Les Genêts	1
GRENOBLE 3	ECHIROLLES Jean-Paul Marat	1
GRENOBLE 3	ECHIROLLES Marcel Cachin	1
GRENOBLE 3	PONT DE CLAIX Iles de mars	1
LA TOUR DU PIN	TOUR DU PIN (LA) Thévenon	1
PONT DE CHERUY	PONT DE CHERUY Jean Astulfoni	1
SAINT MARTIN D'HERES	SAINT MARTIN D'HERES A. Croizat	1
SAINT MARTIN D'HERES	SAINT-MARTIN D'HERES Voltaire	1
VIENNE 1	VIENNE Nicolas Chorier	1
VIENNE 2	PEAGE DE ROUSSILLON Ollier	1
VIENNE 2	ROUSSILLON Paul Langevin	1
VOIRON 2	VOIRON – Jean Moulin	1
VOIRON 3	VOREPPE J.Achard	1
TOTAL POSTES		26,5

INDEMNITES POUR ACTIVITES PERI-EDUCATIVES

Les professeurs des écoles et les personnels d'éducation, titulaires et non titulaires, peuvent bénéficier d'une indemnité pour activités péri-éducatives (IPE) (décret n° 90-807 du 11 septembre 1990 modifié).

Les activités concernées doivent avoir un caractère sportif, artistique, culturel, scientifique ou technique, ou contribuer à la mise en œuvre des politiques interministérielles à caractère social.

L'indemnité est attribuée en priorité aux personnels qui assurent l'accueil et/ou l'encadrement des élèves en dehors des heures de cours ou qui coordonnent les activités péri-scolaires organisées par les collectivités locales et les associations qui le souhaitent. Le projet d'école doit prévoir ces activités.

Nombre d'heures versées	2021-2022
	2142

Répartition des heures par circonscription 2021/2022

CIRCONSCRIPTION	Activités péri-éducatives
Bièvre-Valloire	
Bourgoin-Jallieu 1	195,5
Bourgoin-Jallieu 2	
Bourgoin-Jallieu 3	
Fontaine-Vercors	94
Grenoble 1	37,0
Grenoble 2	363
Grenoble 3	
Grenoble 4	
Grenoble 5	100
Grenoble Montagne	303,5
Haut Grésivaudan	196
IENA (pôle pédagogique)	140
Pont de Chéruy	60
St Marcellin	8
St Martin d'Hères	55
La Tour du Pin	
Vienne 1	
Vienne 2	
Voiron 1	307
Voiron 2	275
Voiron 3	8
Total général	2142

L'APPRENTISSAGE DES LANGUES DANS LE 1^{ER} DEGRÉ

1) Les langues enseignées dans le département

	<i>nombre d'élèves concernés</i>	<i>classes ordinaires</i>	<i>sections internationales</i>	<i>écoles bilingues</i>
anglais	85 551	X	X	X
italien	440	X	X	
allemand	439	X	X	X
espagnol	215	X	X	
arabe	91		X	
portugais	64		X	

Des cours d'enseignement international de langue étrangère (EILE) sont proposés dans les langues arabe, portugaise et turque.

2) Les classes bilingues

Ces classes permettent aux élèves de se familiariser avec l'apprentissage d'une deuxième langue dès le CM.

	<i>nombre d'écoles concernées</i>
allemand	15
italien	4
TOTAL	19

Les cours de langues sont assurés soit par des professeurs des écoles ayant des compétences particulières en langues, soit par des professeurs de collège.

3) Les écoles bilingues (dispositif EMILE)

Dans le cadre de la politique académique mise en œuvre dans le domaine des langues vivantes, 11 écoles du département de l'Isère proposent un parcours bilingue à la rentrée scolaire 2022.

<i>lieu</i>	<i>langue</i>	<i>nombre d'élèves</i>
VILLEFONTAINE Ecole primaire <i>Le Ruisseau</i>	allemand	204
CORENC Ecole élémentaire <i>Montfleury</i>	anglais	107
FONTAINE Ecole élémentaire <i>Jules Ferry</i>	anglais	70
GILLONNAY : Ecole primaire de <i>Gillonay</i>	anglais	50
GRENOBLE : Ecole élémentaire <i>Les Trembles</i>	anglais	86
LA TRONCHE : Ecole élémentaire <i>Coteau</i>	anglais	22
L'ISLE D'ABEAU Ecole primaire <i>La Peupleraie</i>	anglais	227
SEYSSINS : Ecole primaire <i>Blanche Rochas</i>	anglais	148
SEYSSINS : Ecole primaire <i>Louis Armand</i>	anglais	176
VOIRON : Ecole élémentaire <i>Jean Moulin</i>	anglais	78
VOIRON : Ecole primaire <i>Jules Ferry</i>	anglais	96
	TOTAL	1264

Ces écoles proposent un enseignement de certaines matières en langue étrangère, par exemple : arts plastiques, EPS, sciences.

4) Les écoles à section internationale

Les élèves accueillis dans ces sections sont recrutés par un test. Ils bénéficient d'au moins 3 heures d'enseignement en langue.

6 écoles grenobloises accueillent ces sections.

<i>école</i>	<i>langue</i>	<i>nombre d'élèves</i>
Ecole élémentaire <i>Houille Blanche</i>	anglais	125
	allemand	86
Ecole élémentaire <i>Jules Ferry</i>	anglais	59
Ecole élémentaire <i>Menon</i>	arabe	91
Ecole primaire <i>Bizanet</i>	espagnol	95
Ecole élémentaire <i>Jean Jaurès</i>	italien	88
Ecole élémentaire <i>Anthoard</i>	portugais	64
	TOTAL	608

SORTIES SCOLAIRES AVEC NUIITEES

Les textes régissant les sorties scolaires sont les circulaires :

- n° 99-136 du 21 septembre 1999 : organisation des sorties scolaires dans les écoles maternelles et élémentaires publiques.

- n° 2005-001 du 5 janvier 2005 : séjours scolaires courts et classes de découvertes dans le premier degré,

- n° 2013-106 du 16 juillet 2013 : transport et encadrement des élèves dans le cadre des sorties et voyages scolaires dans les premier et second degrés.

- n° 2017-116 du 6 octobre 2017 : encadrement des activités physiques et sportives

1) Classes Iséroises

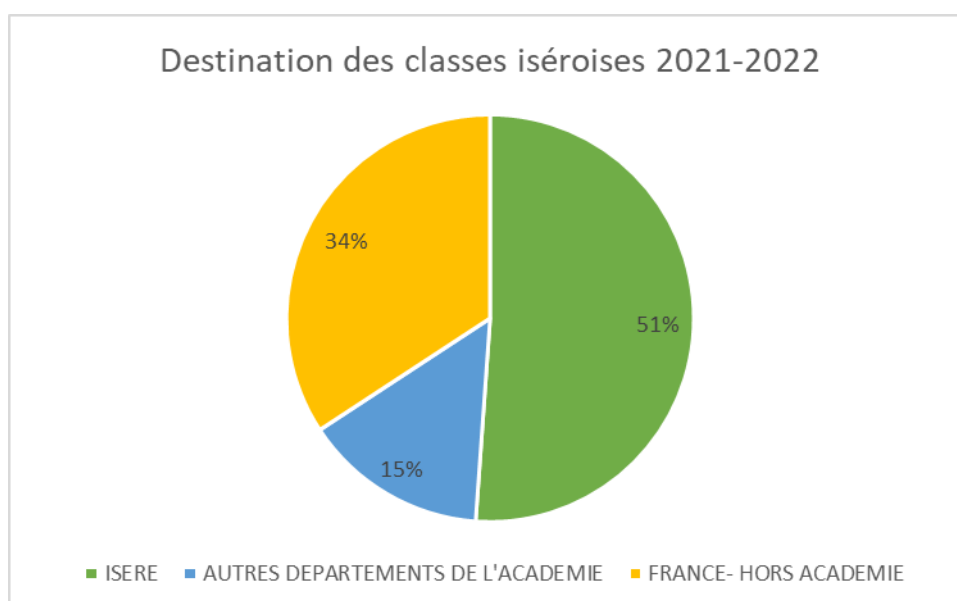
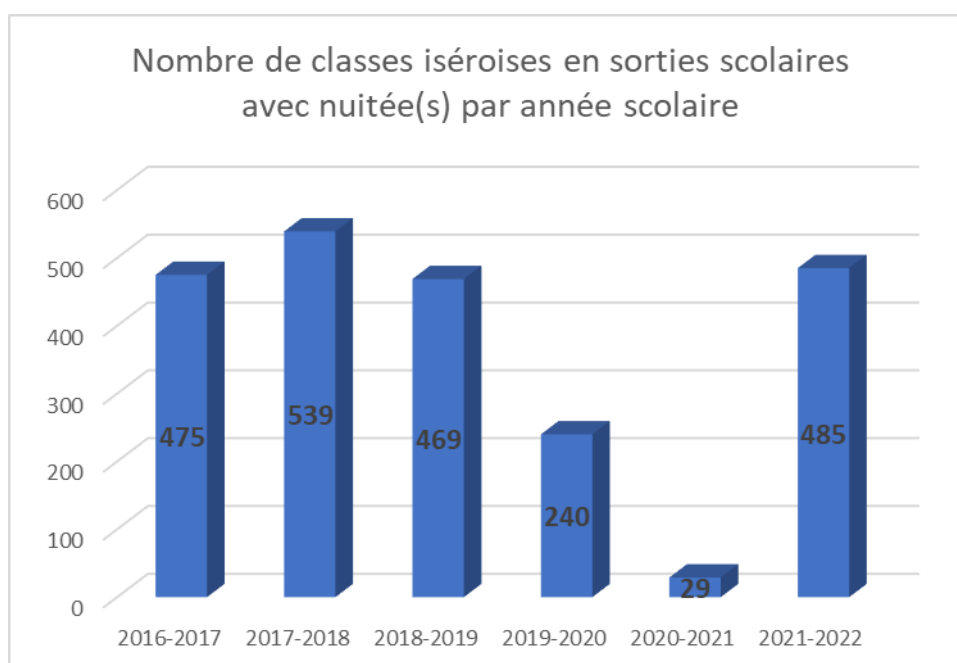

Durant l'année scolaire 2021-2022, marquée par la crise sanitaire l'année précédente, les écoles ont repris les sorties scolaires avec nuitées. Ce sont ainsi 485 classes de l'Isère qui ont effectué une sortie scolaire avec nuitée(s) :

- 248 classes pour un centre d'accueil en Isère – soit 51 % des classes.
- 71 classes pour un centre d'un autre département de l'académie– soit 15 % des classes.
- 166 classes pour un centre dans un autre département – soit 34 % des classes.

Il n'y a pas eu de départ à l'étranger.

Nombre d'élèves isérois concernés par une sortie avec nuitée(s) : 10 729 élèves.

2) Classes des écoles extérieures ayant séjourné en Isère

791 classes de départements extérieurs ont été accueillies en Isère (474 en 2019-2020), soit 16 518 élèves (10 272 en 2019-2020).

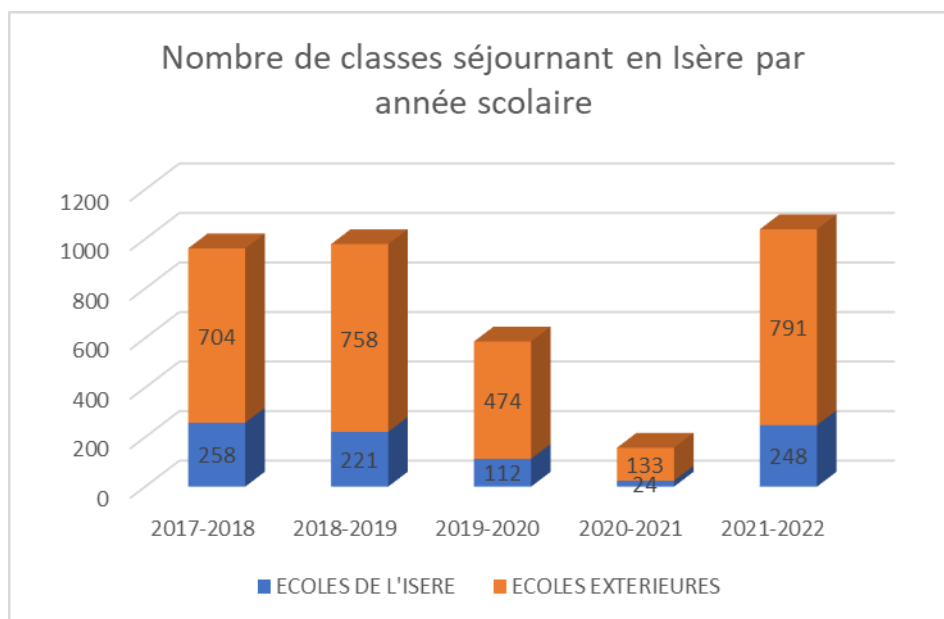

LA FORMATION TOUT AU LONG DE LA VIE (FTLV) DANS LE 1^{ER} DEGRE

La formation tout au long de la vie contribue directement à l'amélioration de la qualité de l'enseignement, à la prise en compte des besoins particuliers de chacun et à la réussite de tous les élèves, sans discrimination. Le département de l'Isère développe un volet départemental du plan national et académique de formation ambitieux, pour conforter les compétences des enseignants, à travers les 18 heures d'animation pédagogiques réglementaires mais aussi avec des stages de formation.

Le plan de formation départemental intègre des liens avec la recherche, développe la continuité des enseignements et des liaisons, en renforçant celle du cycle 3 qui relie des écoles et les collèges.

Il répond à toutes les priorités nationales et académiques. Les priorités qui ont été davantage développées au cours de l'année scolaire 2021/2022 sont les suivantes :

- les enseignements fondamentaux (mathématiques, français) à l'école maternelle et à l'école élémentaire,
- l'égalité des chances avec des formations spécifiques pour les enseignants de REP et REP+,
- l'intégration du numérique dans les différents enseignements,
- l'école inclusive avec des formations qui concernent les enseignants mais aussi les directions d'école,
- l'éducation artistique et culturelle qui, au-delà de l'ouverture culturelle qu'elle offre, contribue aux enseignements d'éducation morale et civique.

Ce plan de formation a mobilisé les équipes de circonscription, les formateurs du département et l'ensemble des personnels administratifs rattachés au bureau de la FTLV, au sein de la division des ressources humaines (DRH), dans un contexte sanitaire qui restait complexe.

Tous les enseignants étaient concernés. Certains publics ont été ciblés spécifiquement : les enseignants scolarisant des élèves à besoins éducatifs particuliers ; les directrices et directeurs d'école ; les enseignants de REP et REP+ ; les enseignants débutants ; les enseignants de cycle 3 (écoles/collège) ; les enseignants participant à actions départementales (en éducation artistique et culturelle, en éducation physique et sportive, en sciences et technologie, etc.) ; etc.

FORMATION INITIALE ET CONTINUE DES ENSEIGNANTS DU PREMIER DEGRE

Bilan des actions 2021/2022

1 – Bilan selon les objectifs de formation

	2019 – 2020	2020 – 2021	2021 – 2022
	Journées stagiaires	Journées stagiaires	Journées stagiaires
Formation professionnelle statutaire	794	1 047	1 419
Adaptation immédiate au poste de travail	735	346	395
Développement des qualifications ou acquisitions nouvelles	18 200	17 778	17 552
Formation diplômante	771	1 313	1 061
Elaboration de ressources	106	0	0
Développement des compétences liées aux activités de formation	265	29	87
Conception et organisation de la formation	35	37	0
TOTAL	20 906	20 550	20 514
Dont	Dont : stages : 8 143 animations pédagogiques : 12633	Dont : stages : 4 402 animations pédagogiques : 15877	Dont : stages : 5 692 animations pédagogiques : 14615

Pour la troisième année consécutive, la crise sanitaire n'a pas permis le déroulement de la totalité des stages prévus. La disponibilité des remplaçants a été notablement réduite, du fait du contexte sanitaire. Les formations statutaires ont néanmoins pu être priorisées et des reports organisés lorsqu'ils étaient nécessaires.

2 – Bilan selon les types de public

	2019-2020	2020-2021	2021-2022
	Journées stagiaires	Journées stagiaires	Journées stagiaires
Enseignant en école	18 682	15 276	15 366
Personnel de l'ASH (et enseignants en SEGPA)	998	1 394	926
Directeur d'école	964	3 560	3 936
Formateurs	257	320	153
Autres publics (dont inter catégoriel)	5	0	40
TOTAL	20 906	20 550	20 514

Malgré les difficultés liées au contexte sanitaire, la priorité est donnée aux acteurs de terrain, avec une réelle prise en compte des directeurs d'école et des personnels spécialisés pour l'inclusion scolaire de tous les élèves.

3 – Bilan selon les priorités nationales exclusivement

	2019-2020		2020-2021		2021-2022	
	Modules réalisés	Journées stagiaires	Modules réalisés	Journées stagiaires	Modules réalisés	Journées stagiaires
Ecole maternelle	71	4 579	62	3 676	12	134
Apprentissage des fondamentaux à l'école primaire	140	8 887	209	9 855	195	9 427
Incarner, faire vivre et transmettre les valeurs de la République	15	339	5	62	3	45
Favoriser l'égalité des chances et la réussite de tous les élèves	59	1 360	37	885	51	768
Favoriser une école inclusive	42	931	43	1 652	47	1 555
Travailler en mode projet et favoriser la création de collectifs de travail	1	11			37	305
Savoir gérer les relations et conflits entre élèves ou avec les adultes. Savoir-faire, savoir-être.	7	120	2	36	18	395
Prévenir les violences éducatives ordinaires					1	30
Numérique et intelligence artificielle dans le cadre pédagogique	5	107	2	29	49	1 836
Sciences cognitives et mécanismes d'apprentissage	5	154	1	9		
Education artistique et culturelle de l'élève	39	1 182	36	194	52	830
Les évaluations nationales des élèves	1	8				
Prise en compte dans les apprentissages de la diversité des élèves	3	26			2	25
Promotion de la santé au service de la réussite des élèves	2	90			5	36
Santé et sécurité au travail	3	15	9	137	18	112
Evolutions professionnelles et valorisation des compétences	9	704	8	1 032	4	248
Innovation					1	12
Continuum formation initiale formation continue	7	393	4	153	3	121
TOTAL	409	8 887	418	17 720	498	15 877

Depuis 2019, les priorités nationales sont fixées pour 3 ans, ce qui renforce la cohérence des actions.

Le réalisé valorise cinq priorités :

- les enseignements fondamentaux à l'école maternelle et élémentaire, qui sont développés dans le cadre des plans nationaux mathématiques et français ;
- le numérique au service des apprentissages dans les différents enseignements. Cette priorité sera renforcée en 2022/2023, du fait du projet Territoire Numérique Educatif attribué à l'Isère ;
- l'école inclusive avec des formations qui concernent les enseignants qui se forment au CAPPEI, ceux qui exercent sur un poste spécialisé et ceux qui scolarisent les élèves en situation de handicap dans leurs classes ;
- l'éducation artistique et culturelle, avec des formations qui accompagnent des projets départementaux ambitieux ;
- l'égalité des chances et la réussite de tous les élèves en REP et REP+, avec des formations qui accompagnent tous les enseignants des deux REP+ et tous ceux des enseignants de GS, CP et CE1 en classes dédoublées des REP et REP+. Cette priorité, malgré les stages annulés et le fait qu'ils se déroulent tous en temps scolaire, reste l'objet d'un nombre important de formation.

LE REMPLACEMENT EN ISERE

Taux de non remplacement

Ratio entre le besoin de suppléance devant élèves non assuré par le nombre de demi-journée travaillées devant élèves.

sept.	oct.	nov.	déc.	janvier	février	mars	avril	mai	juin	TOTAL
0.52%	1%	1.9%	3.33%	7.02%	4.56%	3.43%	5.64%	1.44%	2.82%	3.03 %

Un apport de contractuels (36 personnes) a été réalisé dès septembre 2021 et ensuite, pour pallier aux difficultés liées à la crise sanitaire, 37 contractuels supplémentaires ont été recrutés de décembre 2021 à juin 2022.

LE SECOND DEGRÉ PUBLIC

▲ Les collèges publics dans le département de l'Isère	23
▲ Evolution des effectifs des collèges publics	24
▲ Structures pédagogiques	29
▲ Bilan de l'évolution de la dotation globale	31
▲ Structures pédagogiques des SEGPA	33
▲ Bilan de la dotation globale des SEGPA	34
▲ L'éducation physique et sportive dans le département :	
Répartition des moyens	35

Etablissements publics du second degré

Département de l'Isère - Année scolaire 2022 - 2023

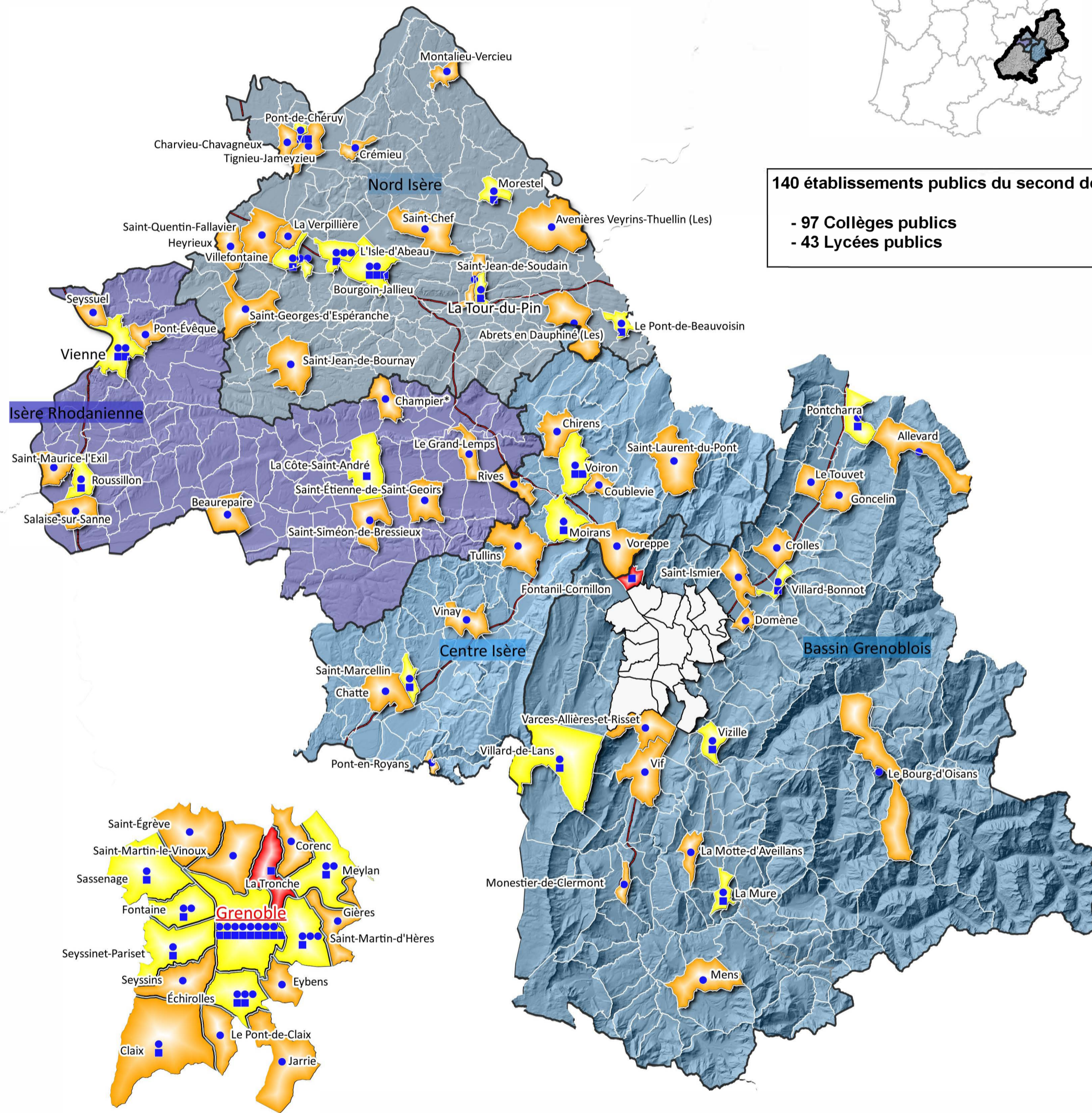
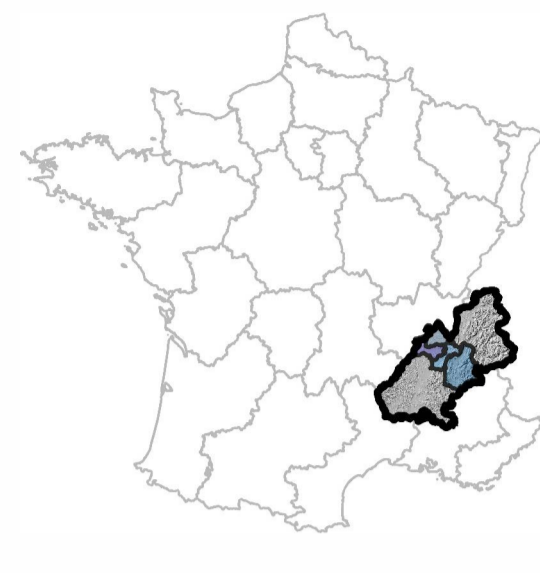

140 établissements publics du second degré :
- 97 Collèges publics
- 43 Lycées publics

Légende

- Contour de bassin de formation
- Contour de commune
- Nationale
- Autoroute
- Collège
- Lycée
- Commune avec collège et lycée publics
- Commune avec collège public uniquement
- Commune avec lycée public uniquement

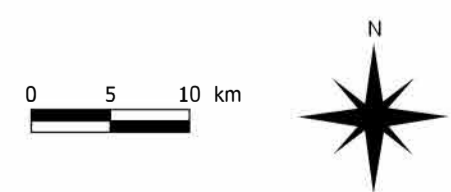

Source fond de carte : IGN - BD TOPO 2015
Source de données : IRIG - RAMSESE - SESPAG

BASSIN DE FORMATION

EVOLUTION DES EFFECTIFS DES COLLEGES PUBLICS

COMMUNE	LIBELLE DES COLLEGES	RNE	EDUCATION PRIORITAIRE	NIVEAU	2020-2021			2021-2022			2022-2023		
					eff	div	E/D	eff	div	E/D	eff	div	E/D
ABRETS EN DAUPHINE (LES)	Bouvier M.	0380001V		6ème	159	6		176	7		194	8	
				5ème	180	7		158	6		178	7	
				4ème	138	5		170	6		151	6	
				3ème	148	6		131	5		156	6	
				Total	625	24	26,04	635	24	26,46	679	27	25,15
ALLEVARD	Vaussenat F.	0380002W		6ème	130	5		126	5		127	5	
				5ème	113	4		125	5		130	5	
				4ème	146	5		110	4		126	5	
				3ème	105	4		133	5		99	4	
				Total	494	18	27,44	494	19	26,00	482	19	25,37
AVENIERES VEYRINS THUELLIN (LES)	Arc en Ciers	0380004Y		6ème	148	6		133	5		141	5	
				5ème	151	6		146	6		131	5	
				4ème	147	6		136	5		134	5	
				3ème	142	5		133	5		114	4	
				Total	588	23	25,57	548	21	26,10	520	19	27,37
BEAUREPAIRE	Brel J.	0382101C		6ème	143	6		150	6		157	6	
				5ème	172	7		128	6		145	6	
				4ème	139	5		162	6		126	5	
				3ème	153	6		132	5		149	5	
				Total	607	24	25,29	572	23	24,87	577	22	26,23
BOURG D'OISANS (LE)	Six Vallées (Les)	0380007B		6ème	126	5		113	5		103	4	
				5ème	120	5		125	5		112	4	
				4ème	109	4		119	4		129	5	
				3ème	99	4		100	4		115	5	
				Total	454	18	25,22	457	18	25,39	459	18	25,50
BOURGOIN JALLIEU	Allende	0382174G	REP	6ème	184	8		191	8		162	7	
				5ème	190	8		174	8		186	8	
				4ème	186	8		195	8		171	8	
				3ème	217	9		183	8		193	8	
				Total	777	33	23,55	743	32	23,22	712	31	22,97
BOURGOIN JALLIEU	Pré Bénit	0380111P		6ème	209	8		213	8		209	8	
				5ème	208	8		212	8		222	8	
				4ème	218	8		204	8		220	8	
				3ème	253	9		213	8		209	7	
				Total	888	33	26,91	842	32	26,31	860	31	27,74
CHAMPIER		0383542U		6ème	145	6		201	7		178	6	
				5ème	86	3		162	6		199	7	
				4ème	60	2		97	4		169	6	
				3ème				63	2		88	4	
				Total	291	11		523	19	27,53	634	23	27,57
CHARVIEU CHAVAGNEUX	Luther King M.	0380011F		6ème	128	5		135	5		131	5	
				5ème	140	5		130	5		133	5	
				4ème	113	4		128	5		134	5	
				3ème	104	4		112	4		132	5	
				Total	485	18	26,94	505	19	26,58	530	20	26,50
CHATTE	Olympe de Gouges	0383345E		6ème	132	5		106	4		113	4	
				5ème	128	5		128	5		102	4	
				4ème	105	4		121	5		121	5	
				3ème	110	4		82	4		105	4	
				Total	475	18	26,39	437	18	24,28	441	17	25,94
CHIRENS	des collines	0383454Y		6ème	177	7		152	6		167	6	
				5ème	198	7		178	6		153	6	
				4ème	169	6		197	7		173	6	
				3ème	160	6		160	6		175	7	
				Total	704	26	27,08	687	25	27,48	668	25	26,72
CLAIX	Pompidou G.	0382865H		6ème	118	4		118	4		101	4	
				5ème	108	4		116	4		116	4	
				4ème	137	5		109	4		115	4	
				3ème	107	4		136	5		114	4	
				Total	470	17	27,65	479	17	28,18	446	16	27,88
CORENC	Flandrin J.	0382041M		6ème	111	4		126	5		110	4	
				5ème	114	4		111	4		124	5	
				4ème	84	3		114	4		111	4	
				3ème	106	4		85	3		112	4	
				Total	415	15	27,67	436	16	27,25	457	17	26,88
COTE ST ANDRE (LA)	Jongkind	0382147C		6ème	113	4		127	5		101	4	
				5ème	112	5		114	4		124	5	
				4ème	128	5		119	5		107	4	
				3ème	159	6		124	5		117	5	
				Total	512	20	25,60	484	19	25,47	449	18	24,94
COUBLEVIE	Plan Menu	0382495F		6ème	161	6		199	7		165	6	
				5ème	180	6		161	6		203	7	
				4ème	161	6		187	7		167	6	
				3ème	147	5		156	6		183	7	
				Total	649	23	28,22	703	26	27,04	718	26	27,62
CREMIEU	Lamartine	0382103E		6ème	205	8		200	7		192	7	
				5ème	214	8		215	8		202	7	
				4ème	172	6		204	7		193	7	
				3ème	161	6		174	6		189	7	
				Total	752	28	26,86	793	28	28,32	776	28	27,71
CROLLES	Beauvoir (Simone de)	0382781S		6ème	136	5		140	5		148	5	
				5ème	156	6		136	5		142	5	
				4ème	147	5		149	6		138	5	
				3ème	127	5		145	5		152	6	
				Total	566	21	26,95	570	21	27,14	580	21	27,62
DOMENE	Moulinière (La)	0382268J		6ème	135	5		167	6		139	5	
				5ème	123	5		137	5		165	6	
				4ème	144	5		126	5		139	5	
				3ème	126	5		141	5		124	5	
				Total	528	20	26,40	571	21	27,19	567	21	27,00
ECHIROLLES	Lumière L.	0380021S		6ème	136	5		157	6		139	5	
				5ème	139	5		132	5		159	6	
				4ème	144	5		136	5		140	5	
				3ème	165	6		148	5		146	5	
				Total	584	21	27,81	573	21	27,29	584	21	27,81

EVOLUTION DES EFFECTIFS DES COLLEGES PUBLICS

COMMUNE	LIBELLE DES COLLEGES	RNE	EDUCATION PRIORITAIRE	NIVEAU	2020-2021			2021-2022			2022-2023		
					eff	div	E/D	eff	div	E/D	eff	div	E/D
ECHIROLLES	Picasso P.	0382044R	REP	6ème	101	5		95	4		96	4	
				5ème	103	5		91	4		88	4	
				4ème	78	4		95	5		90	4	
				3ème	72	3		83	4		105	5	
				Total	354	17	20,82	364	17	21,41	379	17	22,29
ECHIROLLES	Vilar J.	0381903M	REP +	6ème	94	4		93	4		100	4	
				5ème	80	4		96	4		87	4	
				4ème	81	4		77	4		92	4	
				3ème	82	4		74	4		73	4	
				Total	337	16	21,06	340	16	21,25	352	16	22,00
EYBENS	Saules (Les)	0383494S		6ème	131	5		135	6		140	6	
				5ème	120	5		123	5		134	5	
				4ème	113	4		116	4		110	4	
				3ème	122	5		111	4		106	5	
				Total	486	19	25,58	485	19	25,53	490	20	24,50
FONTAINE	Philippe G.	0381810L	REP	6ème	98	4		89	4		110	5	
				5ème	109	5		97	4		93	4	
				4ème	83	4		115	5		95	4	
				3ème	100	4		83	4		117	5	
				Total	390	17	22,94	384	17	22,59	415	18	23,06
FONTAINE	Vallès J.	0380356F		6ème	98	4		100	4		122	5	
				5ème	99	4		99	4		97	4	
				4ème	94	4		98	4		102	4	
				3ème	113	5		99	4		100	4	
				Total	404	17	23,76	396	16	24,75	421	17	24,76
GIERES	Chamandier (Le)	0380025W		6ème	143	5		136	5		153	6	
				5ème	166	6		144	5		134	5	
				4ème	140	5		165	6		142	5	
				3ème	137	5		141	5		162	6	
				Total	586	21	27,90	586	21	27,90	591	22	26,86
GONCELIN	Icare	0383300F		6ème	140	5		133	5		143	5	
				5ème	129	5		134	5		131	5	
				4ème	129	5		131	5		126	5	
				3ème	130	5		128	5		124	5	
				Total	528	20	26,40	526	20	26,30	524	20	26,20
GRAND LEMPS (LE)	Liers et Lemps	0380026X		6ème	160	6		172	6		162	6	
				5ème	131	5		153	6		173	6	
				4ème	157	6		126	5		148	5	
				3ème	170	6		145	6		126	5	
				Total	618	23	26,87	596	23	25,91	609	22	27,68
GRENOBLE	Aubrac-Géants	0382032C	REP +	6ème	111	5		96	4		95	4	
				5ème	90	4		106	5		96	4	
				4ème	95	4		87	4		100	5	
				3ème	87	4		86	4		77	4	
				Total	383	17	22,53	375	17	22,06	368	17	21,65
GRENOBLE	Césaire	0383370G		6ème	156	6		139	5		130	5	
				5ème	147	6		150	6		132	5	
				4ème	156	6		145	5		144	6	
				3ème	145	5		162	6		154	6	
				Total	604	23	26,26	596	22	27,09	560	22	25,45
GRENOBLE	Champollion	0382111N		6ème	135	5		124	5		138	5	
				5ème	133	5		138	5		132	5	
				4ème	140	5		131	5		137	5	
				3ème	145	5		149	5		144	5	
				Total	553	20	27,65	542	20	27,10	551	20	27,55
GRENOBLE	Europole	0383243U		6ème	147	5		151	5		149	5	
				5ème	156	5		146	5		153	5	
				4ème	153	5		164	5		155	5	
				3ème	149	5		157	5		160	5	
				Total	605	20	30,25	618	20	30,90	617	20	30,85
GRENOBLE	Fantin Latour	0381776Z		6ème	168	6		152	6		140	6	
				5ème	156	6		159	6		152	6	
				4ème	159	6		151	6		165	6	
				3ème	172	6		166	6		148	5	
				Total	655	24	27,29	628	24	26,17	605	23	26,30
GRENOBLE	Munch C.	0382035F		6ème	177	7		151	6		133	5	
				5ème	137	5		160	7		157	6	
				4ème	161	6		129	5		153	6	
				3ème	172	6		169	6		140	5	
				Total	647	24	26,96	609	24	25,38	583	22	26,50
GRENOBLE	Olympique	0381780D	REP	6ème	124	5		143	6		137	6	
				5ème	117	5		118	5		120	6	
				4ème	111	5		122	5		110	5	
				3ème	116	5		118	5		122	5	
				Total	468	20	23,40	501	21	23,86	489	22	22,23
GRENOBLE	Stendhal	0382114S		6ème	134	5		157	6		140	5	
				5ème	149	6		141	5		160	6	
				4ème	160	6		150	5		144	5	
				3ème	146	6		174	6		155	6	
				Total	589	23	25,61	622	22	28,27	599	22	27,23
GRENOBLE	Vercors	0381604M	REP	6ème	83	4		93	4		70	3	
				5ème	86	4		81	4		88	4	
				4ème	90	4		86	4		83	4	
				3ème	109	5		81	4		88	4	
				Total	368	17	21,65	341	16	21,31	329	15	21,93
HEYRIEUX	Prévert J.	0380038K		6ème	137	5		134	5		128	5	
				5ème	135	5		131	5		140	5	
				4ème	155	6		137	5		127	5	
				3ème	128	5		145	5		137	5	
				Total	555	21	26,43	547	20	27,35	532	20	26,60
ISLE D'ABEAU (L')	Hawking S.	0383455Z		6ème	153	6		137	5		148	5	
				5ème	158	6		152	6		141	5	
				4ème	146	5		159	6		154	6	
				3ème	159	6		148	5		165	6	
				Total	616	23	26,78	596	22	27,09	608	22	27,64

EVOLUTION DES EFFECTIFS DES COLLEGES PUBLICS

COMMUNE	LIBELLE DES COLLEGES	RNE	EDUCATION PRIORITAIRE	NIVEAU	2020-2021			2021-2022			2022-2023		
					eff	div	E/D	eff	div	E/D	eff	div	E/D
ISLE D'ABEAU (L')	Doisneau R.	0383056R		6ème	108	4		122	5		129	5	
				5ème	114	5		101	4		112	5	
				4ème	114	4		111	5		108	4	
				3ème	118	5		113	4		117	4	
				Total	454	18	25,22	447	18	24,83	466	18	25,89
ISLE D'ABEAU (L')	Truffaut F.	0382786X		6ème	124	5		98	4		103	4	
				5ème	107	5		124	5		108	4	
				4ème	116	4		101	4		114	5	
				3ème	102	4		118	5		99	4	
				Total	449	18	24,94	441	18	24,50	424	17	24,94
JARRIE	Clos Jouvin (Le)	0382782T		6ème	130	5		141	5		154	6	
				5ème	119	5		126	5		143	5	
				4ème	173	6		114	4		127	5	
				3ème	150	5		163	6		106	4	
				Total	572	21	27,24	544	20	27,20	530	20	26,50
MENS	Trièves	0380039L		6ème	44	2		52	2		46	2	
				5ème	53	2		50	2		50	2	
				4ème	49	2		53	2		49	2	
				3ème	58	2		51	2		52	2	
				Total	204	8	25,50	206	8	25,75	197	8	24,63
MEYLAN	Buclos (Les)	0382492C		6ème	90	3		88	3		69	3	
				5ème	75	3		90	3		90	3	
				4ème	82	3		73	3		83	3	
				3ème	86	3		79	3		74	3	
				Total	333	12	27,75	330	12	27,50	316	12	26,33
MEYLAN	Terray L.	0381777A		6ème	141	5		156	6		100	4	
				5ème	130	5		145	5		153	6	
				4ème	137	5		124	5		145	5	
				3ème	130	5		138	5		127	5	
				Total	538	20	26,90	563	21	26,81	525	20	26,25
MOIRANS	Vergeron (Le)	0381908T		6ème	137	5		130	5		135	6	
				5ème	108	4		139	5		133	5	
				4ème	97	4		106	4		135	5	
				3ème	106	4		95	4		98	4	
				Total	448	17	26,35	470	18	26,11	501	20	25,05
MONESTIER DE CLERMONT	Cuynat	0380044S		6ème	94	4		93	4		82	3	
				5ème	78	3		94	4		87	3	
				4ème	73	3		77	3		91	4	
				3ème	95	4		66	3		78	3	
				Total	340	14	24,29	330	14	23,57	338	13	26,00
MONTALIEU VERCIEU	Pierres Plantes (Les)	0380045T		6ème	142	6		156	6		138	5	
				5ème	184	7		143	6		156	6	
				4ème	140	5		178	6		141	5	
				3ème	161	6		134	5		172	6	
				Total	627	24	26,13	611	23	26,57	607	22	27,59
MORESTEL	Ravier A.	0380046U		6ème	157	7		151	6		132	5	
				5ème	152	6		151	6		156	6	
				4ème	160	6		151	6		146	5	
				3ème	159	6		146	5		145	5	
				Total	628	25	25,12	599	23	26,04	579	21	27,57
MOTTE D'AVEILLANS (LA)	Vallon des Mottes (Le)	0380047V		6ème	47	2		43	2		47	2	
				5ème	61	3		45	2		41	2	
				4ème	47	2		57	2		44	2	
				3ème	65	3		46	2		56	2	
				Total	220	10	22,00	191	8	23,88	188	8	23,50
MURE (LA)	Mauberrét L.	0382426F		6ème	135	5		122	6		135	5	
				5ème	124	5		136	5		124	5	
				4ème	127	5		124	5		130	5	
				3ème	134	5		117	5		115	5	
				Total	520	20	26,00	499	21	23,76	504	20	25,20
PONT DE BEAUVOISIN (LE)	Guillon (Le)	0382427G		6ème	125	5		111	5		125	5	
				5ème	115	5		131	5		117	5	
				4ème	124	5		113	4		123	5	
				3ème	128	5		121	5		108	4	
				Total	492	20	24,60	476	19	25,05	473	19	24,89
PONT DE CHERUY (LE)	Grand Champ (Le)	0382110M	REP	6ème	171	8		193	8		184	8	
				5ème	172	7		170	7		192	8	
				4ème	173	7		176	8		174	8	
				3ème	144	7		170	7		161	7	
				Total	660	29	22,76	709	30	23,63	711	31	22,94
PONT DE CLAIX (LE)	Mandela N.	0380013H	REP	6ème	108	5		99	5		112	5	
				5ème	90	4		111	5		103	5	
				4ème	99	4		96	4		115	5	
				3ème	95	4		95	4		100	4	
				Total	392	17	23,06	401	18	22,28	430	19	22,63
PONT EN ROYANS	Guelen R.	0380055D		6ème	73	3		66	3		77	3	
				5ème	58	3		78	3		74	3	
				4ème	75	3		56	2		78	3	
				3ème	68	3		60	3		55	2	
				Total	274	12	22,83	260	11	23,64	284	11	25,82
PONT EVEQUE	Brassens G.	0382504R		6ème	115	5		102	5		123	5	
				5ème	111	5		121	5		104	5	
				4ème	92	4		109	5		121	5	
				3ème	105	5		97	4		99	4	
				Total	423	19	22,26	429	19	22,58	447	19	23,53
PONTCHARRA	Chêne M.	0381905P		6ème	152	6		162	6		149	5	
				5ème	180	7		147	6		160	6	
				4ème	148	5		180	7		144	5	
				3ème	160	6		146	5		179	7	
				Total	640	24	26,67	635	24	26,46	632	23	27,48
RIVES SUR FURES	Desnos R.	0382266G		6ème	195	7		181	7		182	7	
				5ème	182	7		196	7		174	7	
				4ème	159	6		179	6		193	7	
				3ème	161	6		149	6		167	6	
				Total	697	26	26,81	705	26	27,12	716	27	26,52
ROUSSILLON	Edit (L')	0380050Y	REP	6ème	131	6		149	6		141	6	
				5ème	140	6		146	6		146	6	
				4ème	154	7		148	7		145	6	
				3ème	148	7		153	7		156	7	
				Total	573	26	22,04	596	26	22,92	588	25	23,52
SALAISE SUR SANNE	Ferrat J.	0383253E		6ème	168	6		164	6		193	7	
				5ème	190	7		168	6		168	6	
				4ème	197	7		192	7		170	6	
				3ème	179	7		190	7		182	7	
				Total	734	27	27,19	714	26	27,46	713	26	27,42

EVOLUTION DES EFFECTIFS DES COLLEGES PUBLICS

COMMUNE	LIBELLE DES COLLEGES	RNE	EDUCATION PRIORITAIRE	NIVEAU	2020-2021			2021-2022			2022-2023		
					eff	div	E/D	eff	div	E/D	eff	div	E/D
SASSENAGE	Fleming A.	0382098Z		6ème	179	7		221	8		177	6	
				5ème	218	8		175	6		219	8	
				4ème	185	7		213	8		178	6	
				3ème	153	6		166	6		188	7	
				Total	735	28	26,25	775	28	27,68	762	27	28,22
SEYSSINET PARISSET	Dubois P.	0380072X		6ème	129	5		103	4		89	4	
				5ème	107	5		134	5		106	4	
				4ème	126	5		111	4		134	5	
				3ème	108	4		117	5		105	4	
				Total	470	19	24,74	465	18	25,83	434	17	25,53
SEYSSINS	Sangnier M.	0382431L		6ème	134	5		132	5		120	5	
				5ème	137	5		141	5		130	5	
				4ème	138	5		127	5		142	5	
				3ème	109	4		139	5		128	5	
				Total	518	19	27,26	539	20	26,95	520	20	26,00
SEYSSUEL	Grange	0382115T		6ème	201	8		215	8		225	9	
				5ème	188	7		195	8		208	8	
				4ème	191	7		177	7		190	7	
				3ème	176	6		188	7		161	6	
				Total	756	28	27,00	775	30	25,83	784	30	26,13
ST CHEF		0383301G		6ème	138	6		172	6		176	6	
				5ème	163	6		137	5		164	6	
				4ème	177	6		160	6		146	5	
				3ème	142	5		167	6		160	6	
				Total	620	23	26,96	636	23	27,65	646	23	28,09
ST EGREVE	Barnave	0380058G		6ème	171	6		197	7		182	7	
				5ème	177	6		175	6		191	7	
				4ème	170	6		176	6		176	6	
				3ème	166	6		172	6		171	6	
				Total	684	24	28,50	720	25	28,80	720	26	27,69
ST ETIENNE DE ST GEOIRS	Valland R.	0380059H		6ème	131	5		142	6		134	5	
				5ème	179	7		126	5		141	5	
				4ème	134	5		172	6		117	5	
				3ème	144	6		129	5		165	6	
				Total	588	23	25,57	569	22	25,86	557	21	26,52
ST GEORGES D'ESPERANCHE	Péranche (De)	0383141H		6ème	110	4		113	4		118	4	
				5ème	102	4		110	4		114	4	
				4ème	105	4		89	4		111	4	
				3ème	88	3		94	4		85	3	
				Total	405	15	27,00	406	16	25,38	428	15	28,53
ST ISMIER	Grésivaudan	0382100B		6ème	167	6		206	7		164	6	
				5ème	163	6		163	6		200	7	
				4ème	177	7		173	6		164	6	
				3ème	172	6		174	6		178	6	
				Total	679	25	27,16	716	25	28,64	706	25	28,24
ST JEAN DE BOURNAY	Bouvier F.	0382265F		6ème	212	8		157	6		161	6	
				5ème	193	8		194	8		167	6	
				4ème	207	7		191	7		193	7	
				3ème	196	7		201	7		187	7	
				Total	808	30	26,93	743	28	26,54	708	26	27,23
ST JEAN DE SOUDAIN	Dauphins (Les)	0382621T		6ème	161	6		158	6		156	6	
				5ème	158	6		163	6		161	6	
				4ème	140	5		163	6		163	6	
				3ème	157	6		124	5		157	6	
				Total	616	23	26,78	608	23	26,43	637	24	26,54
ST LAURENT DU PONT	Grand Som (Le)	0380062L		6ème	73	3		79	3		101	4	
				5ème	57	2		71	3		74	3	
				4ème	87	4		56	2		74	3	
				3ème	81	3		90	3		56	2	
				Total	298	12	24,83	296	11	26,91	305	12	25,42
ST MARCELLIN	Savouret (Le)	0382428H		6ème	132	5		138	5		118	5	
				5ème	163	6		128	5		145	6	
				4ème	153	6		153	6		119	5	
				3ème	143	5		133	5		140	5	
				Total	591	22	26,86	552	21	26,29	522	21	24,86
ST MARTIN D'HERES	Léger F.	0381812N		6ème	137	6		124	5		125	5	
				5ème	144	6		134	6		119	5	
				4ème	143	6		136	6		132	6	
				3ème	115	5		137	6		142	6	
				Total	539	23	23,43	531	23	23,09	518	22	23,55
ST MARTIN D'HERES	Vaillant E.	0380357G		6ème	89	4		94	4		101	4	
				5ème	87	4		79	4		95	4	
				4ème	71	3		88	4		76	3	
				3ème	71	3		64	3		93	4	
				Total	318	14	22,71	325	15	21,67	365	15	24,33
ST MARTIN D'HERES	Wallon H.	0380065P	REP	6ème	109	5		138	6		108	5	
				5ème	86	4		99	5		136	6	
				4ème	102	5		83	4		97	4	
				3ème	102	4		97	5		76	4	
				Total	399	18	22,17	417	20	20,85	417	19	21,95
ST MARTIN LE VINOUX	Chartreuse	0382036G		6ème	115	5		113	5		135	6	
				5ème	133	5		120	5		108	4	
				4ème	132	5		141	5		124	5	
				3ème	116	5		129	5		134	5	
				Total	496	20	24,80	503	20	25,15	501	20	25,05
ST MAURICE L'EXIL	Mistral F.	0382043P		6ème	154	7		124	5		119	5	
				5ème	175	7		139	6		132	5	
				4ème	137	5		169	6		145	5	
				3ème	142	5		129	5		166	6	
				Total	608	24	25,33	561	22	25,50	562	21	26,76

EVOLUTION DES EFFECTIFS DES COLLEGES PUBLICS

COMMUNE	LIBELLE DES COLLEGES	RNE	EDUCATION PRIORITAIRE	NIVEAU	2020-2021			2021-2022			2022-2023									
					eff	div	E/D	eff	div	E/D	eff	div	E/D							
ST QUENTIN FALLAVIER	Allinges (Les)	0382706K		6ème	105	4		126	5		124	5								
				5ème	139	5		102	4		125	5								
				4ème	105	4		132	5		97	4								
				3ème	104	4		109	4		135	5								
				Total	453	17	26,65	469	18	26,06	481	19	25,32							
ST SIMEON DE BRESSIEUX	Mariotte M.	0380068T		6ème	100	4		104	4		109	4								
				5ème	104	4		105	4		102	4								
				4ème	89	4		105	4		100	4								
				3ème	88	4		84	3		97	4								
				Total	381	16	23,81	398	15	26,53	408	16	25,50							
TIGNIEU JAMEYZIEU	Cousteau P.	0382705J		6ème	156	6		192	7		160	6								
				5ème	140	5		177	6		183	7								
				4ème	108	4		162	6		161	6								
				3ème	113	4		131	5		155	6								
				Total	517	19	27,21	662	24	27,58	659	25	26,36							
TOUR DU PIN (LA)	Calloud (Le)	0380278W		6ème	198	8		168	7		174	7								
				5ème	184	7		176	7		169	7								
				4ème	187	7		170	6		172	6								
				3ème	165	6		166	6		158	6								
				Total	734	28	26,21	680	26	26,15	673	26	25,88							
TOUVET (LE)	Pierre Aiguille (La)	0382204P		6ème	167	6		161	6		163	6								
				5ème	160	6		156	6		157	6								
				4ème	145	5		170	6		154	6								
				3ème	144	5		151	6		167	6								
				Total	616	22	28,00	638	24	26,58	641	24	26,71							
TULLINS	Condorcet	0380067S		6ème	160	6		133	5		134	5								
				5ème	128	5		143	6		131	5								
				4ème	149	6		154	6		136	5								
				3ème	129	5		105	4		141	5								
				Total	566	22	25,73	535	21	25,48	542	20	27,10							
VARCES-ALLIERES-ET-RISSET	Verne J.	0383260M		6ème	127	5		159	6		133	5								
				5ème	138	5		118	4		157	6								
				4ème	123	5		122	5		120	4								
				3ème	111	4		132	5		117	4								
				Total	499	19	26,26	531	20	26,55	527	19	27,74							
VERPILLIERE (LA)	Frank A.	0382176J		6ème	142	6		153	6		143	6								
				5ème	151	6		174	7		157	6								
				4ème	130	5		141	5		171	6								
				3ème	137	5		143	5		131	5								
				Total	560	22	25,45	611	23	26,57	602	23	26,17							
VIENNE	Isle (L')	0382430K		6ème	167	6		165	6		169	6								
				5ème	163	6		165	6		166	6								
				4ème	172	6		157	6		165	6								
				3ème	163	6		142	5		145	5								
				Total	665	24	27,71	629	23	27,35	645	23	28,04							
VIENNE	Ponsard	0381907S	REP	6ème	151	7		165	7		135	6								
				5ème	157	7		145	6		153	7								
				4ème	160	7		167	7		148	7								
				3ème	175	7		165	7		171	7								
				Total	643	28	22,96	642	27	23,78	607	27	22,48							
VIF	Masségu (Le)	0382039K		6ème	183	7		153	6		168	6								
				5ème	120	5		176	6		149	6								
				4ème	145	5		181	7		171	6								
				3ème	139	5		122	5		175	6								
				Total	587	22	26,68	632	24	26,33	663	24	27,63							
VILLARD BONNOT	Belledonne	0381778B		6ème	181	7		205	7		195	7								
				5ème	180	6		201	7		206	7								
				4ème	198	7		169	6		200	7								
				3ème	164	6		172	6		155	6								
				Total	723	26	27,81	747	26	28,73	756	27	28,00							
VILLARD DE LANS	Prévost J.	0382429J		6ème	157	6		174	6		164	6								
				5ème	188	7		198	7		171	6								
				4ème	174	6		159	6		208	7								
				3ème	167	6		192	7		164	6								
				Total	686	25	27,44	723	26	27,81	707	25	28,28							
VILLEFONTAINE	Aragon L.	0382104F	REP	6ème	121	5		119	5		117	5								
				5ème	114	6		108	5		107	5								
				4ème	118	5		118	5		111	5								
				3ème	112	5		119	5		119	5								
				Total	465	21	22,14	464	20	23,20	454	20	22,70							
VILLEFONTAINE	Cassin R.	0382864G		6ème	107	4		102	4		108	4								
				5ème	92	4		95	4		102	4								
				4ème	94	4		98	4		90	3								
				3ème	108	4		86	4		103	4								
				Total	401	16	25,06	381	16	23,81	403	15	26,87							
VILLEFONTAINE	Delaunay	0382506T		6ème	108	4		133	5		118	5								
				5ème	111	4		102	4		138	5								
				4ème	118	5		114	4		109	4								
				3ème	99	4		110	4		117	4								
				Total	436	17	25,65	459	17	27,00	482	18	26,78							
VINAY	Chassigneux J.	0380087N		6ème	165	6		137	5		157	6								
				5ème	140	5		128	5		137	5								
				4ème	135	5		159	6		123	5								
				3ème	114	4		122	5		144	5								
				Total	554	20	27,70	546	21	26,00	561	21	26,71							
VIZILLE	Mattons Les	0381779C		6ème	209	8		181	7		158	6								
				5ème	171	6		148	6		179	7								
				4ème	181	7		201	7		150	6								
				3ème	173	6		166	6		201	7								
				Total	734	27	27,19	696	26	26,77	688	26	26,46							
VOIRON	Garenne La	0382042N		6ème	132	6		145	6		159	6								
				5ème	156	6		126	5		154	6								
				4ème	146	6		132	5		134	5								
				3ème	141	5		138	5		129	5								
				Total	575	23	25,00	541	21	25,76	576	22	26,18							
VOREPPE	Malraux A.	0382663N		6ème	108	4		115	4		103	4								
				5ème	101	4		117	4		118	4								
				4ème	111	4		115	4		118	4								
				3ème	105	4		99	4		103	4								
				Total	425	16	26,56	446	16	27,88	442	16	27,63							
																2020		2023		2016

STRUCTURES PEDAGOGIQUES - COLLEGES DE L'ISERE - RENTREE 2022

ETABLISSEMENTS	STRUCTURES SPECIFIQUES	SECTIONS SPORTIVES	LANGUES					
			LV1	LV2	section internationale	LV2 en 6ème	langues et cultures européennes	
BASSIN GRENOBLOIS								
ALLEVARD "F. Vaussenat"			A	D / E / I			I	
BOURG D'OISANS (Ie) "les Six Vallées"		SKI ALPIN	A	D / E / I			I	
CLAIX "G. Pompidou"	ULIS		A	D / E / I			I	
CORENC "J. Flandrin"	UPE2A / ULIS	HAND-BALL	A	D / E / I			D	
CROLLES "S. de Beauvoir"	ULIS		A	D / E / I / C				
DOMENE "la Moulinière"	ULIS		A	D / E / I			I	
ECHIROLLES "L. Lumière"	ULIS	NATATION	A	D / E / I				
ECHIROLLES "P. Picasso"	REP	CHAM / ULIS	TENNIS DE TABLE	A	E / I			
ECHIROLLES "J. Vilar"	REP +	ULIS	RUGBY	A	D / E / I		D	
EYBENS "les Saules"		ULIS		A	D / E / I			
FONTAINE "G. Philippe"	REP	ULIS / UPE2A	BASKET-BALL	A	D / E / I / P		I / P	I
FONTAINE "J. Vallès"		CHAM / ULIS / DISPOSITIF ELEVES A HAUT POTENTIEL		A	E / I			E
GIERES "le Chamandier"		ULIS		A	E / I		I	
GONCELIN "Icare"		ULIS		A	D / E / I / C			I
GRENOBLE "L. Aubrac"	REP +	UPE2A / CHAT / ULIS		A	D / E / I			
GRENOBLE "A. Césaire"		UPE2A		A	D / E / I / R		D / R	D
GRENOBLE "Champollion"				A	D / E / I		I / D	
GRENOBLE "Europole"		UPE2A		A / D / E / I / P / ARABE	C / I	Britannique / D / E / I / Arabe / P		
GRENOBLE "Fantin Latour"				A	D / E / I / P		I / P	
GRENOBLE "C. Münch"		CHAM / CHAD / ULIS / UPE2A		A	D / E / I		D	
GRENOBLE "Olympique"	REP	DISPOSITIF RELAIS: suivi sur site / UPE2A / DISPOSITIF STARTER COLLEGIENS DECROCHEURS / DISPOSITIF DOUBLE EXCLUS		A	C / E / I		I	
GRENOBLE "Stendhal"		UPE2A / ULIS		A	D / E / I / Arabe		E / Arabe	
GRENOBLE "Vercors"	REP	UPE2A DISPOSITIF RELAIS : suivi sur site		A	D / E / C		D	A
JARRIE "le Clos Jouvin"		ULIS		A	D / E / I		D	I
MENS "le Trièves"				A	E / I			
MEYLAN "les Buclos"				A	D / E / R		R	
MEYLAN "L. Terray"		ULIS		A	D / E / I		D	
MONESTIER DE CLERMONT "M. Cuynat"				A	E / I		I	A
MOTTE D'AVEILLANS (Ia) "le Vallon des Mottes"				A	D / E			
MURE (Ia) "L. Maubert"		ULIS		A	D / E / I			
PONT DE CLAIX (Ie) "Nelson Mandela"	REP	UPE2A		A	D / E / I		D	
PONTCHARRA "M. Chêne"				A	D / E / I			I
SASSENAGE "Fleming"		CHAM / ULIS	TRIATHLON	A	D / E / I		D	E / I
SEYSSINET "P. Dubois"		ULIS / UPE2A		A	D / E / I		D	I
SEYSSINS "M. Sangnier"		ULIS		A	D / E / I		D	
ST EGREVE "Barnave"				A	D / E / I			
ST ISMIER "Grésivaudan"				A	D / E / I		D	
ST MARTIN D'HERES "F. Léger"		ULIS / UPE2A		A	E / I		I	I
ST MARTIN D'HERES "E. Vaillant"		ULIS / UPE2A	FOOTBALL	A	E / I			
ST MARTIN D'HERES "H. Wallon"	REP	ULIS		A	D / E / I		I	
ST MARTIN LE VINOUX "Chartreuse"		ULIS / UPE2A		A	D / E / I		D	
TOUVET (Ie) "P. Aiguille"				A	D / E / I		D	
VARCES "J. Verne"				A	E / I			
VIF "le Massegu"		ULIS		A	D / E / I		D	A
VILLARD DE LANS "J. Prévost"		CHAM / ULIS	SKI TENNIS HOCKEY	A	D / E / I		D	
VILLARD-BONNOT "Belledonne"		CHAM / DISPOSITIF RELAIS : suivi sur site	SKI DE FOND	A	D / E / I			
VIZILLE "les Mattons"		ULIS		A	D / E / I		I	
CENTRE - ISERE								
CHATTE "O. de Gougues"				A	D / E / I			
CHIRENS "les Collines"				A	D / E / I			I
COUBLEVIE "Plan Menu"		ULIS		A	D / E / I		D	
MOIRANS "le Vergeron"		ULIS		A	D / E / I		I	
PONT EN ROYANS "R. Guelen"			ESCALADE	A	E / I			
RIVES "R. Desnos"		ULIS		A	D / E / I		I	
ST LAURENT DU PONT "le Grand Som"				A	D / E / I		D	
ST MARCELLIN "le Savouret"		ULIS		A	D / E / I		D	
TULLINS "Condorcet"				A	D / E / I		I	
VINAY "Chassigneux"		ULIS		A	D / E / I		D	
VOIRON "la Garenne"		ULIS / DISPOSITIF RELAIS : atelier relais		A	D / E / I		D	
VOREPPE "A. Malraux"				A	D / E / I		D	

ETABLISSEMENTS	STRUCTURES SPECIFIQUES	SECTIONS SPORTIVES	LANGUES					
			LV1	LV2	section internationale	LV2 en 6ème	langues et cultures européennes	
ISERE - RHODANIENNE								
BEAUREPAIRE "J. Brel"		ULIS		A	D / E / I		D	I
CHAMPIER				A	D / E / I			
COTE ST ANDRE (Ia) "Jongkind"		ULIS		A	D / E / I		D	I
GRAND LEMPS (Ie) "Liers et Lemps"				A	D / E / I		D	I
PONT EVEQUE "G. Brassens"		ULIS / CHAM		A	D / E / I			A
ROUSSILLON "l'Edit"	REP	ULIS / UPE2A		A	D / E / I		I	A
SALAISE SUR SANNE "J. Ferrat"			HANDBALL	A	D / E / I			A / I
SEYSSUEL "Grange"		ULIS		A	D / E / I		D	A
ST ETIENNE DE ST GEOIRS "R. Valland"				A	D / E / I		D	I
ST MAURICE L'EXIL "F. Mistral"		ULIS		A	D / E / I			I
ST SIMEON DE BRESSIEUX "M. Mariotte"		ULIS		A	D / E / I			
VIENNE "L'Isle"		DISPOSITIF RELAIS : suivi sur site	NATATION	A	D / E / I		D	
VIENNE "Ponsard"	REP	CHAM / UPE2A / ULIS	RUGBY	A	D / E / I		D	A
NORD - ISERE								
ABRETS en Dauphiné (Ies) "M. Bouvier"		ULIS / CHAM		A	D / E / I		D	I
AVENIERES Veyrins-Thuellin (Ies) "Arc en Ciers"		CHAM		A	D / E / I			
BOURGOIN JALLIEU "S. Allende"	REP	ULIS / CHAM	HANDBALL	A	D / E / I		D	
BOURGOIN JALLIEU "Pré Bénit"		UPE2A	ATHLETISME	A	D / E / I			
CHARVIEU CHAVAGNEUX "Luther King"		ULIS	FOOTBALL	A	D / E / I			I
CREMIEU "Lamartine"		ULIS		A	D / E / I		I / D	E
HEYRIEUX "J. Prévert"				A	D / E / I		D	
ISLE D'ABEAU (I) "S. Hawking"		ULIS		A	D / E / I		I	
ISLE D'ABEAU (I) "R. Doisneau"		ULIS / DISPOSITIF ELEVES A HAUT POTENTIEL		A	D / E / I		D	A / E
ISLE D'ABEAU (I) "F. Truffaut"		ULIS		A	D / E / I			E
MONTALIEU VERCIEU "les Pierres Plantes"				A	D / E / I		D	
MORESTEL "A. Ravier"		ULIS		A	E / I			A
PONT DE BEAUVOISIN (Ie) "le Guillon"		ULIS		A	D / E / I			I
PONT DE CHERUY (Ie) "le Grand Champ"	REP	ULIS / UPE2A	BASKET-BALL	A	D / E / I			I / A
ST CHEF				A	D / E / I			A
ST GEORGES D'ESPERANCHE "Péranche"				A	D / E / I			
ST JEAN DE BOURNAY "F. Bouvier"		ULIS		A	D / E / I			A
ST JEAN DE SOUDAIN "les Dauphins"				A	D / E / I			
ST QUENTIN FALLAVIER "les Allinges"		ULIS		A	D / E / I		D	
TIGNIEU JAMEYZIEU "P. Cousteau"		ULIS		A	D / E / I			
TOUR DU PIN (Ia) "le Calloud"		ULIS / UPE2A		A	D / E / I		D	
VERPILLIERE (Ia) "A. Frank"		UPE2A		A	D / E / I			E
VILLEFONTAINE "L. Aragon"	REP	ULIS /DISPOSITIF RELAIS : atelier relais + suivi sur site / UPE2A		A	D / E / I		D	
VILLEFONTAINE "R. Cassin"				A	D / E / I			
VILLEFONTAINE "S. Delaunay"		ULIS		A	D / E / I		D	A

LEGENDE

SSS :	section sportive scolaire
CHAM	classe à horaires aménagés Musique
CHAD	classe à horaires aménagés Danse
CHAT	classe à horaires aménagés Théâtre
ULIS	unité localisée pour inclusion scolaire
UPE2A	unité pédagogique pour élèves allophones arrivants
A	anglais
C	chinois
D	allemand
E	espagnol
I	italien
P	portugais
R	russe

BILAN DOTATION GLOBALE

MàJ le 11octobre

COMMUNES	Patronyme	EFFECTIFS PREVISIONNELS Prenant en compte les élèves des ULIS	D.G. INITIALE 2022					EFFECTIFS CONSTATES Prenant en compte les élèves des ULIS	D.G. FINALE 2022(*)				
			TOTAL	H.P.	HSA	IMP	H/E		TOTAL	H.P.	HSA	IMP	H/E
ABRETS EN DAUPHINE (LES)	Marcel Bouvier	693	809,50	729,50	69,50	10,50	1,17	695	834,50	729,80	94,20	10,50	1,20
ALLEVARD	Flavius Vaussenat	470	544,50	491,00	46,50	7,00	1,16	482	564,50	507,40	50,10	7,00	1,17
AVENIERES VEYRINS-THUELLIN (LES)	Arc en Ciers	530	607,50	546,00	52,00	9,50	1,15	520	590,50	536,30	44,70	9,50	1,14
BEAUREPAIRE	Jacques Brel	600	687,75	620,00	59,00	8,75	1,15	591	686,75	622,00	56,00	8,75	1,16
BOURG D'OISANS	Les six vallées	455	552,00	497,50	47,50	7,00	1,21	459	549,67	493,67	49,00	7,00	1,20
BOURGOIN JALLIEU	Pré Bénit	837	951,25	857,50	81,50	12,25	1,14	860	948,25	857,80	78,20	12,25	1,10
BOURGOIN JALLIEU REP	Salvador Allende	745	988,00	889,50	84,50	14,00	1,33	726	972,00	875,11	82,89	14,00	1,34
CHAMPIER	Champier	640	682,50	616,50	58,50	7,50	1,07	634	688,17	619,37	61,30	7,50	1,09
CHARVIEU CHAVAGNEUX	Martin Luther King	531	622,25	561,50	53,50	7,25	1,17	544	623,25	561,70	54,30	7,25	1,15
CHATTE	Olympe de Gouges	434	516,50	464,50	44,50	7,50	1,19	441	516,50	469,50	39,50	7,50	1,17
CHIRENS	Les collines	692	756,75	682,00	65,00	9,75	1,09	668	756,75	681,40	65,60	9,75	1,13
CLAIX	Georges Pompidou	455	507,50	457,00	43,50	7,00	1,12	456	507,50	456,80	43,70	7,00	1,11
CORENC	Jules Flandrin	478	552,25	499,50	47,50	5,25	1,16	471	552,25	499,50	47,50	5,25	1,17
COTE ST ANDRE (LA)	Jongkind	477	544,50	490,00	45,50	9,00	1,14	462	564,50	504,40	51,10	9,00	1,22
COUBLEVIE	Plan Menu	707	775,25	699,50	66,50	9,25	1,10	732	805,25	718,00	78,00	9,25	1,10
CREMIEU	Lamarine	799	868,00	784,00	73,00	11,00	1,09	790	871,00	782,55	77,45	11,00	1,10
CROLLES	Simone de Beauvoir	575	626,00	563,50	53,50	9,00	1,09	592	648,34	582,34	57,00	9,00	1,10
DOMENE	La Moulinière	564	636,75	575,50	53,50	7,75	1,13	576	657,75	595,50	54,50	7,75	1,14
ECHIROLLES	Louis Lumière	575	656,00	590,50	56,50	9,00	1,14	598	656,00	589,90	57,10	9,00	1,10
ECHIROLLES REP	Pablo Picasso	380	516,75	472,50	37,50	6,75	1,36	391	543,75	491,00	46,00	6,75	1,39
ECHIROLLES REP +	Jean Vilar	359	565,70	516,45	37,50	11,75	1,58	366	565,70	516,00	37,95	11,75	1,55
EYBENS	Les Saules	506	602,25	543,50	51,50	7,25	1,19	503	623,25	561,40	54,80	7,25	1,24
FONTAINE REP	Gérard Philippe	413	589,75	531,50	50,50	7,75	1,43	429	589,75	534,15	47,85	7,75	1,37
FONTAINE	Jules Vallès	432	547,50	492,50	45,50	9,50	1,27	432	554,00	495,00	49,50	9,50	1,28
GIERES	Le Chamandier	611	684,25	617,00	59,00	8,25	1,12	603	684,25	616,00	60,00	8,25	1,13
GONCELIN	Icare	546	625,00	563,50	53,50	8,00	1,14	538	625,00	563,40	53,60	8,00	1,16
GRAND LEMPS (LE)	Liers et Lemps	571	671,75	606,00	56,00	9,75	1,18	609	682,75	609,90	63,10	9,75	1,12
GRENOBLE	Fantin Latour	598	724,50	654,50	60,50	9,50	1,21	605	705,17	642,77	52,90	9,50	1,17
GRENOBLE REP	Olympique	497	676,25	609,50	56,50	10,25	1,36	489	705,25	627,65	67,35	10,25	1,44
GRENOBLE	Charles Münch	570	727,50	655,00	62,25	10,25	1,28	590	724,50	653,85	60,40	10,25	1,23
GRENOBLE	Champollion	540	606,00	546,00	52,00	8,00	1,12	551	606,00	546,00	52,00	8,00	1,10
GRENOBLE	Stendhal	590	704,25	634,50	60,50	9,25	1,19	613	704,25	634,95	60,05	9,25	1,15
GRENOBLE	Europole	594	812,25	734,00	70,00	8,25	1,37	617	910,25	828,50	73,50	8,25	1,48
GRENOBLE	Aimé Césaire	580	690,25	622,00	59,00	9,25	1,19	560	708,25	643,00	56,00	9,25	1,26
GRENOBLE REP	Vercors	329	518,75	474,50	36,50	7,75	1,58	329	518,75	477,85	33,15	7,75	1,58
GRENOBLE REP +	Lucie Aubrac	391	627,70	574,20	41,50	12,00	1,61	383	638,70	579,60	47,10	12,00	1,67
HEYRIEUX	Jacques Prévert	510	581,00	522,50	49,50	9,00	1,14	532	601,00	543,90	48,10	9,00	1,13
ISLE D'ABEAU	François Truffaut	441	543,00	489,00	46,50	7,50	1,23	438	543,00	492,00	43,50	7,50	1,24
ISLE D'ABEAU	Stephen Hawking	616	684,00	616,50	58,50	9	1,11	622	684,00	619,00	56,00	9	1,10
ISLE D'ABEAU	Robert Doisneau	465	576,00	517,00	49,00	10,00	1,24	481	577,00	516,50	50,50	10,00	1,20
JARRIE	Le Clos Jouvin	520	605,75	546,50	50,50	8,75	1,16	542	628,75	563,10	56,90	8,75	1,16
MENS	Le Trièves	203	254,75	232,50	18,50	3,75	1,25	197	255,75	235,00	17,00	3,75	1,30
MEYLAN	Lionel Terray	566	655,25	590,50	56,50	8,25	1,16	539	635,59	578,74	48,60	8,25	1,18
MEYLAN	Les Buclos	318	363,00	332,00	26,50	4,50	1,14	316	393,00	366,90	21,60	4,50	1,24
MOIRANS	Le Vergeron	526	621,50	561,50	53,50	6,50	1,18	516	620,34	566,24	47,80	6,50	1,20
MONESTIER DE CLERMONT	Marcel Cuynat	347	422,50	388,50	29,50	4,50	1,22	338	402,50	374,50	23,50	4,50	1,19
MONTALIEU VERCIEU	Les Pierres Plantes	593	667,50	601,00	57,00	9,50	1,13	607	664,50	595,75	59,25	9,50	1,09
MORESTEL	Auguste Ravier	568	660,25	594,00	56,50	9,75	1,16	593	662,75	596,40	56,80	9,75	1,12
MOTTE D'AVEILLANS (LA)	Le Vallon des mottes	182	245,00	224,00	17,25	3,75	1,35	188	250,00	227,00	19,25	3,75	1,33
MURE (LA)	Louis Mauberrét	530	625,25	563,50	53,50	8,25	1,18	518	618,75	566,20	44,30	8,25	1,19
PONT DE BEAUVOISIN (LE)	Le Guillon	483	598,25	538,50	51,50	8,25	1,24	486	598,25	539,00	51,00	8,25	1,23
PONT DE CHERUY (LE) REP	Le Grand champ	744	976,75	880,00	84,00	12,75	1,31	723	976,75	872,70	91,30	12,75	1,35
PONT DE CLAIX (LE) REP	Nelson Mandela	406	566,00	508,50	48,50	9,00	1,39	430	586,00	524,65	52,35	9,00	1,36
PONT EN ROYANS	Raymond Guélen	266	332,75	304,50	24,50	3,75	1,25	284	332,75	304,90	24,10	3,75	1,17
PONT EVEQUE	Georges Brassens	458	596,50	538,00	51,00	7,50	1,30	461	602,84	539,84	55,50	7,50	1,31
PONTCHARRA	Marcel Chêne	626	697,50	628,00	60,00	9,50	1,11	632	697,50	633,50	54,50	9,50	1,10
RIVES	Robert Desnos	739	835,00	753,50	71,50	10,00	1,13	732	853,00	773,00	70,00	10,00	1,17
ROUSSILLON REP	L'Edit	591	790,75	711,50	67,50	11,75	1,34	599	792,09	711,84	68,50	11,75	1,32
SALAISE SUR SANNE	Jean Ferrat	694	789,50	711,50	67,50	10,50	1,14	713	789,50	711,40	67,60	10,50	1,11
SASSENAGE	Alexandre Flemming	779	839,75	756,50	72,25	11,00	1,08	776	839,75	759,00	69,75	11,00	1,08
SEYSSINET	Pierre Dubois	458	557,25	502,00	48,00	7,25	1,22	447	578,25	527,50	43,50	7,25	1,29
SEYSSINS	Marc Sangnier	540	625,75	564,50	53,50	7,75	1,16	533	625,75	562,80	55,20	7,75	1,17

BILAN DOTATION GLOBALE

MàJ le 11octobre

COMMUNES	Patronyme	EFFECTIFS PREVISIONNELS Prenant en compte les élèves des ULIS	D.G. INITIALE 2022					EFFECTIFS CONSTATES Prenant en compte les élèves des ULIS	D.G. FINALE 2022(*)				
			TOTAL	H.P.	HSA	IMP	H/E		TOTAL	H.P.	HSA	IMP	H/E
SEYSSUEL	Grange	800	924,25	833,50	79,50	11,25	1,16	805	924,92	838,07	75,60	11,25	1,15
ST CHEF		628	697,50	628,00	60,00	9,50	1,11	646	697,50	634,40	53,60	9,50	1,08
ST EGREVE	Barnave	740	782,50	706,00	67,00	9,50	1,06	720	782,50	707,40	65,60	9,50	1,09
ST ETIENNE DE ST GEOIRS	Rose Valland	563	636,50	574,50	53,50	8,50	1,13	557	636,50	573,80	54,20	8,50	1,14
ST GEORGES D'ESPERANCHE	Péranche	398	453,75	414,00	33,00	6,75	1,14	428	453,75	415,50	31,50	6,75	1,06
ST ISMIER	Grésivandan	705	754,75	681,00	65,00	8,75	1,07	706	755,42	684,97	61,70	8,75	1,07
ST JEAN DE BOURNAY	Fernand Bouvier	696	809,00	728,50	69,50	11,00	1,16	722	809,00	734,90	63,10	11,00	1,12
ST JEAN DE SOUDAIN	Les dauphins	626	717,00	646,50	61,50	9,00	1,15	637	717,67	644,17	64,50	9,00	1,13
ST LAURENT DU PONT	Le grand som	292	364,25	333,50	26,50	4,25	1,25	305	364,25	333,80	26,20	4,25	1,19
ST MARCELLIN	le savouret	525	631,25	568,00	54,00	9,25	1,20	536	650,75	589,20	52,30	9,25	1,21
ST MARTIN D'HERES	REP Henri Wallon	439	597,50	538,50	51,50	7,50	1,36	432	597,50	540,70	49,30	7,50	1,38
ST MARTIN D'HERES	Edouard Vaillant	359	491,25	450,00	36,00	5,25	1,37	379	496,25	450,00	41,00	5,25	1,31
ST MARTIN D'HERES	Fernand Léger	535	705,25	635,50	60,50	9,25	1,32	532	705,25	634,60	61,40	9,25	1,33
ST MARTIN LE VINOUX	Chartreuse	535	673,25	607,00	58,00	8,25	1,26	512	656,92	607,97	40,70	8,25	1,28
ST MAURICE L'EXIL	Frédéric Mistral	563	655,50	590,50	56,00	9,00	1,16	577	659,00	592,90	57,10	9,00	1,14
ST QUENTIN FALLAVIER	Les allinges	489	595,25	537,00	51,00	7,25	1,22	495	595,25	536,90	51,10	7,25	1,20
ST SIMEON DE BRESSIEUX	Marcel Mariotte	425	504,50	454,50	43,50	6,50	1,19	423	506,50	460,40	39,60	6,50	1,20
TIGNIEU	Philippe Cousteau	708	779,00	704,50	67,00	7,50	1,10	667	780,67	708,57	64,60	7,50	1,17
TOUR DU PIN (LA)	Le Calloud	685	797,50	717,50	68,50	11,50	1,16	687	820,50	733,80	75,20	11,50	1,19
TOUVET (LE)	Pierre Aiguille	649	721,75	651,00	62,00	8,75	1,11	641	721,75	653,00	60,00	8,75	1,13
TULLINS	Condorcet	539	606,75	547,00	51,00	8,75	1,13	542	607,42	551,17	47,50	8,75	1,12
VARCES	Jules Vernes	531	602,50	543,50	51,50	7,5	1,13	527	583,50	526,00	50,00	7,5	1,11
VERPILLIERE (LA)	Anne Franck	624	708,25	639,00	61,00	8,25	1,14	602	708,25	642,80	57,20	8,25	1,18
VIENNE	L'Isle	635	718,75	647,50	61,50	9,75	1,13	645	727,75	654,40	63,60	9,75	1,13
VIENNE	REP Ponsard	643	861,25	774,50	74,00	12,75	1,34	621	861,25	769,80	78,70	12,75	1,39
VIF	Le Masségu	693	772,50	697,50	66,50	8,50	1,11	677	752,50	684,20	59,80	8,50	1,11
VILLARD BONNOT	Belledonne	765	837,25	755,00	72,00	10,25	1,09	756	838,59	764,14	64,20	10,25	1,11
VILLARD DE LANS	Jean Prévost	707	782,25	705,00	67,00	10,25	1,11	715	782,25	705,80	66,20	10,25	1,09
VILLEFONTAINE	REP Louis Aragon	461	694,75	624,50	59,50	10,75	1,51	468	695,75	620,00	65,00	10,75	1,49
VILLEFONTAINE	Sonia Delaunay	487	565,00	510,50	47,50	7,00	1,16	496	566,00	512,90	46,10	7,00	1,14
VILLEFONTAINE	René Cassin	395	452,50	414,00	33,00	5,50	1,15	403	452,50	419,50	27,50	5,50	1,12
VINAY	Chassigneux	563	656,00	591,50	56,50	8,00	1,17	577	660,50	594,50	58,00	8,00	1,14
VIZILLE	Les mattons	710	804,50	725,00	69,00	10,50	1,13	701	804,50	729,50	64,50	10,50	1,15
VOIRON	La Garenne	551	679,75	611,50	58,50	9,75	1,23	591	707,75	629,55	68,45	9,75	1,20
VOREPPE	André Malraux	446	486,25	438,50	41,50	6,25	1,09	442	488,25	435,30	46,70	6,25	1,10
TOTAUX		53 043	63 005,40	56 862,15	5 307,25	836,00	1,188	53 318	63 460,97	57 320,03	5 304,94	836,00	1,190

(*) hors attribution des heures pour service partagé sur communes différentes (CD)

STRUCTURES PEDAGOGIQUES DES SEGPA

RENTREE 2022

ETABLISSEMENTS/BASSIN	EFFECTIFS CONSTATES RENTREE 2022					CHAMPS PROFESSIONNELS	POSTES					
	6e	5e	4e	3e	TOTAL		DEFINITIFS			PROVIS.		
							DIR	IES	PLP	IES	PLP	
BASSIN GRENOBLOIS (9 SEGPA)												
DOMENE "la Moulinière"		8	16	16	16	56	Hygiène alimentation service Habitat	1	3	2		
ECHIROLLES "J. Vilar"	REP+	6	13	16	16	51	Hygiène alimentation service Habitat	1	3	2		
FONTAINE "G. Philipe"	REP	12	16	14	15	57	Habitat Vente Distribution Logistique	1	4	2		
GRENOBLE "C. Münch"		12	21	28	24	85	Hygiène alimentation service Vente Distribution Logistique Production industrielle Espace rural environnement	1	4	3		0,33
MURE (la) "L. Mauberret"		8	8	8	8	32	Hygiène alimentation service	1	2	1		
PONTCHARRA "M. Chêne"		8	8	10	12	38	Hygiène alimentation service Habitat	1	2	1	0,5	1
ST MARTIN LE VINOUX "Chartreuse"		8	8	8	7	31	Hygiène alimentation service Production industrielle	1	2	1		0,33
ST MARTIN D'HERES "E. Vaillant"		16	16	14	14	60	Hygiène alimentation service Habitat	1	3	2		
VIZILLE "les Mattons"		4	10	10	13	37	Hygiène alimentation service Vente Distribution Logistique	1	2	2	0,25	
CENTRE - ISERE (3 SEGPA)												
COUBLEVIE "Plan Menu"		14	15	16	15	60	Hygiène alimentation service Habitat	1	4	2		
RIVES "R. Desnos"		14	15	16	12	57	Hygiène alimentation service Habitat	1	4	2		
SAINT MARCELLIN "le Savouret"		15	16	16	16	63	Hygiène alimentation service Habitat	1	3	2		
NORD-ISERE (5 SEGPA)												
BOURGOIN JALLIEU "S. Allende"	REP	27	25	31	32	115	Hygiène alimentation service Habitat Espace rural environnement	1	7	4		
ISLE D'ABEAU "F. Truffaut"		16	14	17	15	62	Hygiène alimentation service Vente distribution logistique	1	3	2		
PONT DE CHERUY (le) "le Grand Champ"	REP	16	15	16	15	62	Hygiène alimentation service Habitat	1	3	2		
TOUR DU PIN (la) "le Calloud"		30	32	29	31	122	Hygiène alimentation service Habitat	1	7	4		
VILLEFONTAINE "L. Aragon"	REP	24	24	21	22	91	Hygiène alimentation service Habitat	1	6	3		
ISERE - RHODANIE (4 SEGPA)												
COTE ST ANDRE (la) "Jongkind"		17	22	25	29	93	Hygiène alimentation service Habitat Vente distribution logistique	1	7	4		
SEYSSUEL "Grange"		11	12	15	15	53	Hygiène alimentation service Habitat	1	3	2		
ST MAURICE L'EXIL "F. Mistral"		9	13	22	25	69	Hygiène alimentation service Habitat	1	7	3		
VIENNE "Ponsard"	REP	16	23	26	30	95	Hygiène alimentation service Habitat	1	6	4		
TOTAL		287	332	364	369	1389		21	85	50	0,75	1,66

BILAN DOTATION GLOBALE DES SEGPA

MàJ le 11 oct 22

UAI	COMMUNES	Patronyme	DG INITIALE 2022 (février)			DG FINALE 2022 (octobre)				
			EFFECTIFS PREVISIONNELS	D.G.	H/E final	EFFECTIFS CONSTATES	D.G.	HP	HSA	H/E final
0381811M	FONTAINE	Gérard Philipe	59	129,50	2,19	58	129,50	125,00	4,50	2,23
0381897F	ST MARTIN LE VINOUX	Chartreuse	28	69,00	2,46	31	79,00	71,00	8,00	2,55
0381904N	ECHIROLLES	Jean Vilar	59	142,00	2,41	51	142,00	137,50	4,50	2,78
0381910V	VIENNE	Ponsard	87	227,00	2,61	92	227,00	219,00	8,00	2,47
0382037H	ST MARTIN D'HERES	Edouard Vaillant	60	129,50	2,16	61	129,50	127,00	2,50	2,12
0382102D	ST MAURICE L'EXIL	Frédéric Mistral	87	227,00	2,61	66	207,00	201,00	6,00	3,14
0382105G	VILLEFONTAINE	Aragon	84	198,50	2,36	91	198,50	191,00	7,50	2,18
0382106H	TOUR DU PIN (LA)	Le Calloud	114	259,00	2,27	123	259,00	250,00	9,00	2,11
0382109L	GRENOBLE	Charles Münch	88	221,00	2,51	85	221,00	213,00	8,00	2,60
0382173F	SEYSSUEL	Grange	57	129,50	2,27	53	129,50	125,00	4,50	2,44
0382175H	BOURGOIN JALLIEU	Salvador Allendé	116	259,00	2,23	115	259,00	253,99	5,01	2,25
0382178L	COUBLEVIE	Plan Menu	61	129,50	2,12	59	129,50	125,00	4,50	2,19
0382205R	ST MARCELLIN	Le Savouret	58	129,50	2,23	63	129,50	125,00	4,50	2,06
0382267H	RIVES	Robert Desnos	57	129,50	2,27	56	129,50	125,00	4,50	2,31
0382269K	DOMENE	La Moulinière	59	129,50	2,19	54	129,50	125,00	4,50	2,40
0382425E	COTE ST ANDRE (LA)	Jonckind	93	233,00	2,51	94	233,00	225,00	8,00	2,48
0382496G	PONTCHARRA	Marcel Chêne	35	106,50	3,04	37	106,50	102,00	4,50	2,88
0382787Y	ISLE D'ABEAU	François Truffaut	61	129,50	2,12	61	129,50	125,00	4,50	2,12
0383245W	PONT DE CHERUY (LE)	Le Grand Champ	53	129,50	2,44	62	129,50	125,00	4,50	2,09
0383317Z	MURE (LA)	Louis Mauberret	28	69,00	2,46	32	68,00	65,00	3,00	2,13
0383465K	VIZILLE	Les Mattons	36	106,50	2,96	37	106,50	103,00	3,50	2,88
		TOTAL	1380	3 283,00	2,38	1 381	3 272,00	3 158,49	113,51	2,37

MOYENS D'EDUCATION PHYSIQUE ET SPORTIVE

COLLEGES	UAI	2020					2021					2022				
		ENSEIGNEMENT	U.N.S.S.	COORDINATION	SECTIONS SPORTIVES	TOTAL	ENSEIGNEMENT	U.N.S.S.	COORDINATION	SECTIONS SPORTIVES	TOTAL	ENSEIGNEMENT	U.N.S.S.	COORDINATION	SECTIONS SPORTIVES	TOTAL
ABRETS en Dauphiné (les) Bouvier M.	0001V	78	15	2		95	79	15	2		96	89	15	2		106
ALLEVARD Vaussevat F.	0002W	59	9	1		69	62	9,67	1		73	62	9	1		72
AVENIERES VEYRIN-THUELLIN (les) Arc en Ciers	0004Y	75	12	2		89	68	12	2		82	62	12	1		75
BOURG D'OISANS les Six Vallées	0007B	59	12	1	2	74	59	12	1	3	75	58	9,67	1	2	71
CHARVIEU CHAVAGNEUX King M. L.	0011F	59	9	1		69	62	10,5	1		74	65	9	1		75
PONT DE CLAIX Nelson Mandela REP	0013H	56	9	1		66	59	9	1		69	62	9	1		72
ECHIROLLES Lumière L.	0021S	68	12	2	1	83	69	12	2	3	86	68	12	2	1	83
GIERES le Chamandier	0025W	68	12	2		82	68	12	2		82	72	12	2		86
GRAND LEMPS (le) Liers et Lemps	0026X	75	15	2		92	75	15	2		92	72	15	2		89
HEYRIEUX Prévost J.	0038K	68	12	2		82	65	12	1		78	65	12	1		78
MENS le Trièves	0039L	26	9	0		35	26	9	0		35	26	6	0		32
MONESTIER DE CLERMONT Cuynat M.	0044S	46	7,5	1		55	46	7,34	1		54	42	9	1		52
MONTALIEU VERCIEU les Pierres Plantes	0045T	78	15	2		95	75	15	2		92	71	12	2		85
MORESTEL Ravier A.	0046U	82	15	2		99	75	12	2		89	68	12	2		82
MOTTE D'AVEILLANS (la) le Vallon des Mottes	0047V	32	6	0		38	26	6	0		32	26	6	0		32
ROUSSILLON l'Edit REP	0050Y	84	15	2		101	84	15	2		101	81	16,34	2		99
PONT EN ROYANS Guélen R.	0055D	39	6	0		46	36	6	0	1	43	36	6	0	1	43
ST EGREVE Barnave	0058G	78	15	2		95	82	15	2		99	85	15	2		102
ST ETIENNE DE ST GEOIRS Valland R.	0059H	74	12	2		88	72	12	2		86	68	12	2		82
ST LAURENT DU PONT le Grand Som	0062L	39	9	0		48	36	6	0		42	40	6	0		46
ST MARTIN D'HERES Wallon H. REP	0065P	59	9	1		69	66	9	1		76	62	9	1		72
TULLINS Condorcet	0067S	72	12	2		86	68	12	2		82	65	12,67	1		79
ST SIMEON DE BRESSIEUX Mariotte M.	0068T	52	9	1		62	49	9	1		59	52	9	1		62
SEYSSINET Dubois F.	0072X	62	10,5	1	1	75	58	12	1		71	55	12	1		68
VINAY Chassigneux M.	0087N	71	12	2		85	68	12	2		82	69	12	2		83
BOURGOIN Pré Bénit	0111P	107	21	2	1	131	104	21	2	3	130	101	21	2	1	125
TOUR DU PIN (la) le Calloud	0278W	88	21	2		111	85	21	2		108	85	18	2		105
FONTAINE Vallès J.	0356F	55	12	1		68	52	12	1		65	56	12	1		69
ST MARTIN D'HERES Vaillant E.	0357G	46	12	1	1	60	49	9	1	3	62	49	12	1	1	63
GRENOBLE Vercors REP	1604M	55	12	1		68	52	9	1		62	48	9	1		58
GRENOBLE Fantin Latour	1776Z	78	12	2		92	78	12	2		92	75	12,67	2		90
MEYLAN Terray L.	1777A	65	10,5	1		77	69	12	2		83	64	13,34	1		78
VILLARD-BONNOT Belledonne	1778B	88	15	2		106	85	15	2	1	103	88	16,34	2	1	107
VIZILLE les Mattons	1779C	87	18	2		107	85	18	2		105	84	18	2		104
GRENOBLE Olympique REP	1780D	65	12	1		78	69	12	2		83	72	12	2		86
FONTAINE Philippe G. REP	1810L	55	9	1	1	66	55	9	1	3	68	59	9	1	1	70
ST MARTIN D'HERES Léger F.	1812N	75	13,5	2		91	74	12,67	2		89	71	12	2		85
ECHIROLLES Vilar J. REP +	1903M	52	15	2		69	52	15	2		69	52	15	2		69
PONTCHARRA Chêne M.	1905P	78	15	2		95	78	15	2		95	74	15	2		91
VIENNE Ponsard F. REP	1907S	87	18	2	1	108	88	18	2	3	111	87	18	2	1	108
MOIRANS le Vergeron	1908T	56	9	1		66	59	9,67	1		70	66	10,34	1		77
GRENOBLE Aubrac L. REP +	2032C	56	9	1		66	55	9	1		65	55	9	1		65
GRENOBLE Munch C.	2035F	79	18	2		99	78	18	2		98	71	15	2		88
ST MARTIN LE VINOUX Chartreuse	2036G	65	12	2		79	65	12	1		78	66	12,67	2		81
VIF le Masségu	2039K	75	12	2		89	78	12,67	2		93	78	12	2		92
CORENC Flandrin J.	2041M	49	9	1	1	60	53	9	1	3	66	55	9	1	1	66
VOIRON la Garenne	2042N	68	12	2		82	69	12	2		83	72	12	2		86
ST MAURICE L'EXIL Mistral F.	2043P	79	12	2		93	71	12	2		85	68	12	2		82
ECHIROLLES Picasso P. REP	2044R	56	9	1	1	67	55	9	1	3	68	55	9	1	1	66
SASSENAGE Fleming A.	2098Z	91	15	2		109	92	15	2	1	110	87	15	2	1	105

COLLEGES	UAI	2020					2021					2022				
		ENSEIGNEMENT	U.N.S.S.	COORDINATION	SECTIONS SPORTIVES	TOTAL	ENSEIGNEMENT	U.N.S.S.	COORDINATION	SECTIONS SPORTIVES	TOTAL	ENSEIGNEMENT	U.N.S.S.	COORDINATION	SECTIONS SPORTIVES	TOTAL
ST ISMIER Grésivaudan	2100B	81	15	2		98	82	13,5	2		98	81	15,67	2		99
BEAUREPAIRE Brel J.	2101C	78	13,5	2		94	75	12,67	2		90	72	12	2		86
CREMIEU Lamartine	2103E	92	16,5	2		111	91	16,5	2		110	91	18	2		111
VILLEFONTAINE Aragon L.	2104F	68	12	2		82	65	12,67	2		80	65	12	2		79
PONT DE CHERUY le Grand Champ	2110M	95	18	2	1	116	98	18	2	3	121	101	18	2	1	122
GRENOBLE Champollion	2111N	65	12	1		78	65	12	1		78	65	12	1		78
GRENOBLE Stendhal	2114S	74	12	2		88	72	12	2		86	71	12	2		85
SEYSSUEL Grange C. & G.	2115T	92	18	2		112	98	18,67	2		119	99	18,67	2		120
COTE ST ANDRE (la) Jongkind	2147C	64	12	2		78	62	13,5	2		78	58	12	1		71
BOURGAIN Allende S.	2174G	107	21	2	1	131	104	21	2	3	130	100	21	2	1	124
VERPILLIERE (la) Frank A.	2176J	73	13,5	2		89	75	13,5	2		91	75	15	2		92
TOUVET (le) la Pierre Aiguille.	2204P	75	12	2		89	78	12	2		92	78	12	2		92
ST JEAN DE BOURNAY Bouvier F.	2265F	98	15	2		115	90	15	2		107	84	15	2		101
RIVES Desnos R.	2266G	85	15	2		102	85	15	2		102	88	15	2		105
DOMENE la Moulinière	2268J	65	15	2		82	69	15	2		86	68	15	2		85
MURE (la) Maubert L.	2426F	65	12	2		79	69	12	2		83	65	12	2		79
PONT DE BEAUVOISIN le Guillon	2427G	65	12	1		78	62	12	1		75	62	12	1		75
ST MARCELLIN le Savouret	2428H	71	18	2		91	68	15	2		85	68	15	2		85
VILLARD DE LANS Prévost J.	2429J	88	15	2	2	108	84	15	2	3	104	81	15	2	2	100
VIENNE l'Isle	2430K	78	15	2	1	96	75	15	2	3	95	75	15	2	1	93
SEYSSINS Sangnier M.	2431L	62	12	1		75	65	12	1		78	65	12	1		78
MEYLAN Buclos (les)	2492C	39	6	0		45	39	6	0		45	39	6	0		45
COUBLEVIE Plan Menu	2495F	75	13,5	2		91	85	15	2		102	84	15	2		101
PONT EVEQUE Brassens G.	2504R	62	12	1		75	62	12	1		75	62	13,34	1		76
VILLEFONTAINE Delaunay S.	2506T	55	9	1		65	56	9	1		66	59	9	1		69
ST JEAN DE SOUDAIN les Dauphins	2621T	75	12	2		89	75	12	2		89	78	12,67	2		93
VOREPPE Malraux A.	2663N	56	10,5	1		68	52	9,67	1		63	52	9	1		62
TIGNIEU JAMEYZIEU Cousteau P.	2705J	73	9	2		84	79	12	2		93	81	12,67	2		96
ST QUENTIN FALLAVIER les Allinges	2706K	55	12	1		68	59	12,67	1		73	62	12	1		75
CROLLES de Beauvoir S.	2781S	68	12	2		82	68	12	2		82	68	13,34	2		83
JARRIE le Clos Jouvin	2782T	68	12	2		82	65	12	1		78	66	12	1		79
ISLE D'ABEAU Truffaut F.	2786X	59	12	2		73	58	12	2		72	55	12	2		69
VILLEFONTAINE Cassin R.	2864G	52	9	1		62	52	9	1		62	49	9	1		59
CLAIX Pempidou G.	2865H	55	9	1		65	55	9	1		65	52	9	1		62
ISLE D'ABEAU Doisneau R.	3056R	58	9	1		68	59	9	1		69	59	9	1		69
ST GEORGES D'ESPERANCHE de Pérancche	3141H	49	9	1		59	52	9	1		62	49	9	1		59
GRENOBLE Europote	3243U	65	12	1		78	65	12	1		78	65	12	1		78
SALAISE SUR SANNE Ferrat J.	3253E	87	16,5	2	1	107	84	15	2	3	104	85	15	2	1	103
VARCES Verne J.	3260M	58	12	1		71	66	12	1		79	62	12	1		75
GONCELIN Icare	3300F	65	12	1		78	65	12	1		78	65	12	1		78
ST CHEF	3301G	75	15	2		92	75	13,5	2		91	75	15	2		92
CHATTE de Gougues O.	3345E	59	12	1		72	58	12	1		71	55	12	1		68
GRENOBLE Césaire A	3370G	75	13,5	2		91	71	12	2		85	71	12	2		85
CHIRENS les Trois Collines	3454Y	85	15	2		102	81	15	2		98	81	15	2		98
ISLE D'ABEAU Hawking S.	3455Z	75	9	2		86	71	12	2		85	71	12	2		85
EYBENS les Saules	3494S	62	12	1		75	63	12	1		76	66	12	1		79
CHAMPIER	3542U	39	6	0		45	64	7,5	1		73	75	9,67	2		87
TOTAL		6 599	1 207,50	148	16	7 974,50	6 594	1 202,87	148	42	7 986,87	6 557	1 205,07	146	18	7 926,07

LES ÉLÈVES

▲ Bilan de l'orientation	38
▲ Bilan des dérogations collège	40
▲ Affectation en seconde professionnelle et 1 ^{ère} année de CAP.....	41
▲ Affectation en seconde générale et technologique	42
▲ Les examens, concours et certifications	43
▲ L'inclusion scolaire	45
▲ Les accompagnants des élèves en situation de handicap (AESH)	47
▲ Les établissements spécialisés	49
▲ Le matériel pédagogique adapté	50
▲ Elèves à haut potentiel	51
▲ Unités pédagogiques pour les élèves allophones arrivants dans le département	52
▲ Bourses	55
▲ S'instruire autrement	57

BILAN DE L'ORIENTATION EN JUIN 2022

Les paliers d'orientation du cursus secondaire se situent en fin de troisième et en fin de seconde. Pour ces deux niveaux, lorsque la décision d'orientation du chef d'établissement n'obtient pas l'assentiment des représentants légaux de l'élève ou de l'élève majeur, ceux-ci peuvent soit faire appel de la décision soit demander le maintien dans le niveau de classe d'origine.

Source statistique des documents : SAIO

1 – En fin de troisième

Les décisions ci-dessous concernent les élèves de troisième générale (établissements publics)

Décisions d'orientation	2 ^{de} générale et technologique	2 ^{de} professionnelle	CAP	TOTAL voie professionnelle
Isère - Juin 2022	65,8%	25,3%	8,9%	34,2%
Juin 2021	66,7%	24,7%	8,6%	33,3%
Juin 2020	67,4%	24,1%	8,6%	32,6%
juin 2019	67,2%	24,8%	8%	32,8%
Académie – juin 2022	65%	24,8%	10,2%	35%
Juin 2021	66,1%	24,2%	9,7%	33,9%
juin 2020	67%	23,8%	9,2%	33%
juin 2019	66,7%	24,6%	8,7%	33,3%

2 – En fin de seconde générale et technologique (établissements publics)

Décisions d'orientation	Total 1 ^{ère} générale	Total 1 ^{ère} technologique	Total 1 ^{ère}	2 ^{de} professionnelle et 1 ^{ère} année de CAP *
Isère – juin 2022	63,4%	33,9%	97,3%	2,7%
Juin 2021	63%	34,3%	97,3%	2,7%
juin 2020	67%	30%	97%	3%
juin 2019	66,7%	29,9%	96,6%	3,4%
Académie – juin 2022	64,5%	32,1%	96,6%	3,4%
Juin 2021	66%	30,7%	96,7%	3,3%
juin 2020	68%	28,8%	96,8%	3,2%
juin 2019	67,8%	28,3%	96,1%	3,9%

* La voie professionnelle ne relève pas d'une décision d'orientation, mais d'une demande de la famille

Décisions d'orientation vers les principales séries de première technologiques

		2019	2020	2021	2022
1 ^{ère} générale	Isère	66,7%	67%	63%	63,4%
	Académie	67,8%	68%	66%	
1 ^{ère} STI2D	Isère	7,2%	6,8%	7,7%	7,9%
	Académie	7,1%	7%	6,9%	7,4%
1 ^{ère} STMG	Isère	16,9%	16%	19,8%	20%
	Académie	15,2%	15,8%	17,1%	17,9%

Pour les autres séries technologiques, STL- ST2S – STHR - STD2A : les flux sont peu importants et les différences peu significatives entre le département et l'académie

3 – Appels et recours au redoublement exceptionnel

	Nombre d'appels en fin de 3 ^{ème}	Nombre d'appels en fin de 2 ^{nde}	Total des appels	Recours redoublement
2022	102	33	135	4
2021	96	37	133	1
2020	50	22	72	1

En 2022 : le taux de satisfaction des appels est de 49% en 3^{ème} et de 57% en 2GT

Le décret n°2014-1377 du 18 novembre 2014 portant sur le suivi et l'accompagnement pédagogique des élèves a institué le caractère exceptionnel du redoublement, confirmé par le décret n°2018-119 du 20 février 2018 relatif au redoublement

BILAN DES DEROGATIONS COLLEGE

L'article D211-11 du code de l'éducation indique que « dans la limite des places restant disponibles après l'inscription des élèves résidant dans la zone normale de desserte d'un établissement, des élèves ne résidant pas dans cette zone peuvent y être inscrits sur l'autorisation du directeur académique des services de l'éducation nationale agissant sur délégation du recteur d'académie, dont relève cet établissement.

Lorsque les demandes de dérogation excèdent les possibilités d'accueil, l'ordre de priorité de celles-ci est arrêté par le directeur académique des services de l'éducation nationale agissant sur délégation du recteur d'académie, conformément aux procédures d'affectation en vigueur ».

Les motifs de demandes de dérogation sont les suivants, classés par ordre de priorité, conformément aux préconisations du ministère (cf. <https://www.education.gouv.fr/cid5509/le-fonctionnement-de-la-carte-scolaire.html>) :

1. élève souffrant d'un handicap,
2. élève bénéficiant d'une prise en charge médicale importante à proximité de l'établissement demandé,
3. élève susceptible d'être boursier,
4. élève dont le frère ou la sœur est scolarisé(e) dans l'établissement souhaité à la prochaine rentrée,
5. élève dont le domicile, à la limite de deux secteurs, est proche de l'établissement souhaité,
6. élève qui doit suivre un parcours particulier, (classe à horaire aménagé, section internationale, section sportive scolaire),
7. autre situation : cas où la demande ne correspond à aucun des motifs ci-dessus.

Nombre total de demandes de dérogations (évolution sur 3 ans et par niveau)

	Juin 2020	Juin 2021	Juin 2022	Écart 2021/2022	Variation en %
6ème	1194	1176	1117	-59	-5%
5ème	43	46	53	+7	+15,2%
4ème	35	36	55	+19	+52,8%
3ème	57	34	74	+40	+117,6%

Demandes de dérogations par motif (évolution sur 2 ans)

	Handicap		Médical		Boursier		Fratrie		Proximité géographique		Parcours particuliers		Autres motifs		Totaux	
	2021	2022	2021	2022	2021	2022	2021	2022	2021	2022	2021	2022	2021	2022	2021	2022
6ème	25	23	12	9	50	46	191	184	157	135	478	466	263	254	1176	1117
5ème	0	2	3	0	8	3	4	2	4	5	4	8	23	33	46	53
4ème	4	2	1	2	0	5	0	0	5	8	6	11	20	27	36	55
3ème	0	3	2	0	2	1	1	1	3	10	12	29	14	30	34	74

* Les parcours particuliers incluent les sections internationales, les classes à horaires aménagés ainsi que les sections sportives scolaires.

Dérogations accordées (évolution sur 2 ans)

	Handicap		Médical		Boursier		Fratrie		Proximité géo.		Parcours particuliers		Autres motifs		Totaux	
	2021	2022	2021	2022	2021	2022	2021	2022	2021	2022	2021	2022	2021	2022	2021	2022
6ème	23	19	12	9	45	36	161	161	105	108	355	390	138	167	839	890
	92%	83%	100%	100%	90%	78%	84%	88%	67%	80%	74%	84%	52%	66%	71%	80%
5ème	N/A	1	2	N/A	6	2	4	2	4	3	2	7	20	31	38	46
	N/A	50%	67%	N/A	75%	67%	100%	100%	100%	60%	50%	88%	87%	82%	83%	87%
4ème	3	2	0	2	N/A	5	N/A	N/A	4	7	4	4	14	26	25	46
	75%	100%	0%	100%	N/A	100%	N/A	N/A	80%	88%	67%	36%	70%	84%	69%	84%
3ème	N/A	2	2	N/A	2	1	1	1	3	7	12	23	14	27	34	62
	N/A	100%	100%	N/A	100%	100%	100%	100%	100%	70%	100%	79%	100%	82%	100%	84%

L'AFFECTATION EN SECONDE PROFESSIONNELLE ET PREMIERE ANNEE DE CAP DANS LES ETABLISSEMENTS PUBLICS DE L'ISERE – rentrée 2022

L'affectation en voie professionnelle est académique. En fin de 3^{ème}, les élèves et leur famille peuvent formuler jusqu'à 10 vœux de voie professionnelle dans l'académie via les téléservices (TSA). Les vœux sont classés dans l'ordre souhaité. Les élèves sont affectés en fonction de leur barème (notes et compétences du socle) et dans la capacité d'accueil de la filière.

Le nombre d'intentions de formation en apprentissage est de 353 cette année (450 demandes en 2021), cela représente 1/3 des demandes de formation en CAP.

Suivi de l'affectation

L'affectation est suivie en continu jusqu'à la fin octobre par les services de la DSDEN, en lien avec les Centres d'information et d'orientation qui reçoivent les élèves en entretien.

232 élèves entre 16 et 18 ans, qui étaient sans solution de poursuite d'études ont été reçus en entretien par les Psychologues de l'éducation nationale et les enseignants coordonnateurs de la mission de lutte contre le décrochage scolaire.

A l'issue de ces entretiens, 120 jeunes demeurant sans solution de poursuite d'études ont été accueillis dans les actions de la mission de lutte contre le décrochage scolaire (MLDS), dispositif relevant de l'éducation nationale. La MLDS accueille les élèves entre 16 et 18 ans.

Les élèves âgés de 15 ans , qui souhaitent poursuivre des études en voie professionnelle, mais qui n'ont pas obtenu l'affectation souhaitée en fin de 3^{ème} peuvent être accueillis en dispositif expérimental d'accueil dans la voie professionnelle (DAVP). Ces dispositifs ont pour objectif de leur permettre de finaliser leur projet de formation en découvrant différents champs professionnels ; d'accéder à un niveau d'enseignement général suffisant pour intégrer en cours d'année une classe de seconde professionnelle ou première année de CAP.

L'Isère propose deux DAVP : Lycée Jean-Claude Aubry à Bourgoin-Jallieu (15 places pour 27 demandes) et Lycée Jacques Prévert à Fontaine (15 places pour 21 demandes).

A l'issue de l'affectation, un certain nombre de places restent vacantes en voie professionnelle, un temps dit de « consolidation », va permettre aux élèves de première année de CAP ou de seconde professionnelle qui souhaitent changer de spécialité professionnelle ainsi qu'aux élèves de seconde GT qui veulent rejoindre la voie professionnelle, de postuler sur les places vacantes.

Focus sur le taux de pression dans les formations (Education nationale- Public) du département de l'Isère

	secteur	Capacité affectation	Taux d'attractivité	Nbre de candidats Vœu 1	% de filles en Vœu 1
Première année de CAP	productions	612	1.19	731	19.97%
	services	393	1.47	576	60.9%
Seconde professionnelle	productions	1349	0.92	1245	13.97%
	services	1146	1.66	1905	60.5%
Seconde GT		9808	0.95	9331	53.24%

Le taux d'attractivité varie suivant les formations professionnelles, qui restent très genrées.

BILAN DE L'AFFECTATION EN SECONDE GENERALE ET TECHNOLOGIQUE DES ETABLISSEMENTS PUBLICS EN JUIN 2022

➤ Résultat global

Le nombre d'élèves affectés en seconde générale dans l'application AFFELNET est de 9 529 pour 9 808 places disponibles.

Il convient d'y ajouter les élèves affectés hors procédure AFFELNET (déménagements, révisions d'affectation, situations diverses).

➤ Affectations par dérogation

Le nombre de demandes de dérogation est en hausse par rapport aux années précédentes : 944 en 2022 pour 915 en 2021 et 897 en juin 2020. Il est de 9.9% par rapport au nombre de demandes de 2GT (9.5% en 2021).

293 demandes ont été satisfaites soit 32% des demandes (42% en 2021). Les dérogations sont admises dans la limite de la capacité d'accueil disponible, avec une attention particulière pour les situations médicales et de handicap et pour les élèves boursiers, suivant les critères prioritaires définis par le ministère de l'éducation nationale. Cela explique les variations constatées des taux de satisfaction des demandes suivant les années.

Si l'on ne tient compte que du nombre d'élèves affectés par dérogation et après validation du motif de dérogation , le taux de satisfaction est plus important : 53 %

Demandes de dérogation en 2GT

Les données suivantes correspondent au nombre de demandes de dérogation quel que soit le rang du vœu de l'élève et qu'elles soient ou non justifiées . Des élèves peuvent être admis sur un vœu de rang supérieur sans dérogation (par exemple les sections sportives ou binationales).

Motifs (par ordre de priorité)	2022		2021	
	Nombre de demandes	Demandes satisfaites	Nombre de demandes	Demandes satisfaites
Handicap ou raisons médicales	15	13	28	26
Élèves boursiers	101	76 *	96	78
Fratrie	39	28	42	32
Limite de secteur	58	22	59	30
Autres motifs ou parcours particuliers	731	154	690	218
Totaux	944	293	915	384

- A noter les élèves boursiers ont tous été admis si la dérogation portait sur le vœu 1.

EXAMENS, CONCOURS ET CERTIFICATIONS RELATIFS AUX ELEVES SESSION DE JUIN 2022

■ DIPLOME NATIONAL DU BREVET

Les résultats ne prennent pas en compte la session de rattrapage se déroulant au mois de septembre

Pour obtenir le diplôme national du brevet, les élèves doivent avoir validé le palier 3 du socle commun de connaissances, de compétences et de culture.

Résultats par série

Série	Candidats présents	Candidats admis	% de réussite
Générale	14 858	13 243	89,13
Professionnelle	1 817	1 386	76,28
TOTAL	16 675	14 629	87,73

Résultats tous statuts confondus

Evolution du nombre de mentions

	Mention Très Bien	Mention Bien	Mention Assez Bien	% d'admis reçus avec mention
2020	4 907	4 137	3 278	82,55
2021	4 367	3 848	3 564	79,87
2022	4 143	3 816	3 584	78,90

Evolution des résultats des candidats scolaires au diplôme national du brevet (tous établissements)

	Série Générale			Série Professionnelle		
	Présents	Admis	% d'admis	Présents	Admis	% d'admis
2020	14 741	13 422	91,05	1 822	1 464	80,35
2021	14 992	13 386	89,29	1 747	1 362	77,96
2022	14 858	13 243	89,13	1 817	1 386	76,28

■ CERTIFICAT DE FORMATION GENERALE

Candidats inscrits	Candidats admis	% de réussite
958	848	88,50

■ PROTECTION ET SECOURS CIVIQUES DE NIVEAU 1 (PSC1)

Les formations de secourisme sont dispensées par le personnel infirmier ou par des enseignants, moniteurs de secourisme. Ces formations permettent d'intégrer le volet citoyenneté.

PSC1 : nombre de diplômes délivrés par la DSDEN de l'Isère

	<i>Année 2019/2020</i>	<i>Année 2020/2021</i>	<i>Année 2021/2022</i>
Collégiens	2 544	0	1 402
Autres *	151	0	278
Nombre total de diplômes	2 695	0	1 680

*(lycéens, étudiants, enseignants, administratifs, AESH...)

Pour l'année 2020/2021 le nombre de diplômes délivrés a été impacté par le confinement lié à la situation sanitaire Covid-19.

Après la crise sanitaire, le PSC1 a repris à la rentrée 2021 avec une forte incitation de l'équipe pédagogique nationale à proposer le parcours hybride.

Beaucoup de formateurs se sont heurtés à la difficulté de mettre en œuvre le parcours hybride des élèves (parcours hybride systématique dans la formation d'adultes avec un parcours Magistère).

De nombreux formateurs ont préféré attendre leur journée de formation continue avant de proposer des formations PSC1 (les journées de formation continue ont eu lieu entre avril et juin 2022)

GQS (Gestes Qui Sauvent) : 174 attestations ont été délivrées par la DSDEN de l'Isère à des collégiens en 2021/2022.

Nombre d'instructeurs sur l'académie : 7

Nombre de formateurs PSC1 sur le département : 187

Nombre de formateurs GQS sur le département : 5

SCOLARISATION DES ENFANTS EN SITUATION DE HANDICAP

Liste des ULIS écoles

CIRCONSCRIPTION	N° ETAB	ECOLE PUBLIQUE D'IMPLANTATION	Éducation Prioritaire	TFC	TFA	TFV	TFM	
VOIRON 2	0381929R	AOSTE - Le Bourg		1				
LA TOUR DU PIN	0383010R	AVENIERES (LES) - Les Ciers		1				
BIEVRE-VALLOIRE	0380181R	BEAUREPAIRE - Gambetta		1				
BOURGOIN 1	0382694X	BOURGOIN JALLIEU - C.Chary		1				
BOURGOIN 1	0382180N	BOURGOIN JALLIEU - Jean Rostand	REP	1				
BOURGOIN 1	0382711R	BOURGOIN-JALLIEU - S. Veil (ex Les Lilattes)		1				
BOURGOIN 1	0382748F	BOURGOIN JALLIEU - Victor Hugo		1				
GRENOBLE 4	0380238C	BRIE ET ANGONNE - Le Barlatier		1				
HAUT-GRESIVAUDAN	0382017L	CHAPAREILLAN		1				
VIENNE 1	0380295P	CHASSE SUR RHONE - P.Bouchard		1				
BIEVRE-VALLOIRE	0380380G	COTE SAINT ANDRE (LA)		1				
PONT DE CHERUY	0380398B	CREMIEU - Dauphins (Les)		1				
HAUT-GRESIVAUDAN	0382078C	CROLLES - Cascade (La)		1				
GRENOBLE 3	0382969W	ECHIROLLES - Jean Moulin		1				
GRENOBLE 3	0382968V	ECHIROLLES - Marcel Cachin	REP+	2				
GRENOBLE 3	0382870N	ECHIROLLES - Marcel David	REP	1				
GRENOBLE 3	0380433P	ECHIROLLES - Paul Langevin		1				
GRENOBLE 1	0382467A	EYBENS - Le Val					1	
FONTAINE VERCORS	0381771U	FONTAINE - Anatole France	REP	1				
FONTAINE VERCORS	0383038W	FONTAINE - Robespierre	REP	1				
ST MARTIN D'HERES	0382240D	GIERES - René Cassin		1				
HAUT-GRESIVAUDAN	0382615L	GONCELIN		1				
VOIRON 1	0382124C	GRAND LEMPS (LE)		1				
GRENOBLE 2	0382693W	GRENOBLE - Alphonse Daudet	REP	1				
GRENOBLE 2	0380112R	GRENOBLE - Bajatière		1				
GRENOBLE 2	0383012T	GRENOBLE - Beauvert	REP	1				
GRENOBLE 1	0382729K	GRENOBLE - Clémenceau		1				
GRENOBLE 1	0380069U	GRENOBLE - Ferdinand Buisson		1		2		
GRENOBLE 1	0380580Z	GRENOBLE - Grand Châtelet	REP	1				
GRENOBLE 1	0380114T	GRENOBLE - Joseph Vallier		1				
GRENOBLE 1	0382874T	GRENOBLE - Jules Ferry	REP	1				
GRENOBLE 2	0382293L	GRENOBLE - Les genêts	REP+	1				
GRENOBLE 1	0382712S	GRENOBLE - Lucie Aubrac		1				
GRENOBLE 2	0382286D	GRENOBLE - Bizanet		1				
GRENOBLE 2	0382597S	GRENOBLE - Paul Bert (école spécialisée)			3			
BOURGOIN 2	0382709N	ISLE D'ABEAU - Chardonnerets (Les)			2			
BOURGOIN 2	0382840F	ISLE D'ABEAU - Côteau de Chasse (Le)		1				
BOURGOIN 2	0382688R	ISLE D'ABEAU - La Peuplerie		1				
BOURGOIN 2	0382875U	ISLE D'ABEAU - Les 3 Vallons		1				
GRENOBLE 4	0380636K	JARRIE - Victor Pignat		1				
GRENOBLE 5	0382750H	MEYLAN - Béalères		1				
VOIRON 1	0383154X	MOIRANS - Simone Veil		1				
PONT DE CHERUY	0380756R	MONTALIEU VERCIEU - La Grande Prairie		1				
LA TOUR DU PIN	0382928B	MORESTEL - Victor Hugo		1				
GRENOBLE MONTAGNE	0382793E	MURE (LA) - Les Capucins		1				
VIENNE 2	0382872R	PEAGE DE ROUSSILLON - Claude Ollier	REP	1				
VOIRON 2	0382596R	PONT DE BEAUVOISIN (LE) - L.Morard		1				
GRENOBLE 3	0382958J	PONT DE CLAIX - Villancourt	REP	1				
VIENNE 1	0383016X	PONT EVEQUE - F. Dolto	REP				1	
VIENNE 1	0382189Y	PONT EVEQUE - Jacques-Yves Cousteau	REP	1				
VOIRON 1	0382873S	RENAGE - Brochier		1				
VOIRON 1	0382298S	RIVES - Libération		1				
VIENNE 2	0382458R	ROUSSILLON - Henri Wallon	REP	1				
BOURGOIN 3	0382137S	SAINT QUENTIN FALLAVIER - Les Marronniers		1				
BOURGOIN 1	0383408Y	SAINT-CHEF - L. Seigneur		1				
VOIRON 3	0380121A	SAINT-EGREVE - Gare (La)		1				
BOURGOIN 3	0381061X	SAINT-JEAN-DE-BOURNAY - Jean De La Fontaine		1				
ST MARCELLIN	0382700D	SAINT-MARCELLIN - Stade (Le)		1				
ST MARTIN D'HERES	0382931E	SAINT-MARTIN-D'HERES - Condorcet		1				
ST MARTIN D'HERES	0382855X	SAINT-MARTIN-D'HERES - G. Peri		1				
VOIRON 3	0382879Y	SAINT-MARTIN LE VINOUX - Badinter		1				
FONTAINE VERCORS	0383030M	SASSENAGE - Vercors		1				
LA TOUR DU PIN	0382635H	SAINT-VICTOR DE CESSIEU		1				
FONTAINE VERCORS	0382929C	SEYSSINET- PARISET- Moucherotte		1				
GRENOBLE 3	0382876V	SEYSSINS - Montrigaud		1				
PONT DE CHERUY	0382671X	TIGNIEU JAMEYZIEU - Marie Laurencin		1				
LA TOUR DU PIN	0383101P	TOUR DU PIN - Thévenon		1				
VOIRON 1	0382708M	TULLINS FURES - C. et L. Desmoulin					1	
VOIRON 1	0382245J	TULLINS FURES - Saint-Just		1				
VIENNE 1	0382296P	VIENNE - Jean Moulin		1				
VIENNE 1	0382963P	VIENNE - Jean Rostand	REP		1			
VIENNE 1	0382295N	VIENNE - M. Servet		1				
GRENOBLE MONTAGNE	0381440J	VIF - St Exupery		1				
FONTAINE VERCORS	0382900W	VILLARD DE LANS - Les Lèches		1				
GRENOBLE 5	0383151U	VILLARD-BONNOT - Libération		1				
BOURGOIN 2	0382535Z	VILLEFONTAINE - Arnières (Les)	REP	1				
BOURGOIN 2	0382594N	VILLEFONTAINE - Mas de la Raz		1				
ST MARCELLIN	0381468P	VINAY - La Mayette		1				
GRENOBLE 4	0381478A	VIZILLE - Jean Jaurès		1				
VOIRON 2	0382025V	VOIRON - Jean de la Fontaine		1				
VOIRON 2	0381889X	VOIRON - Jean Moulin		1				
VOIRON 2	0382714U	VOIRON - Pierre et Marie Curie		1				
VOIRON 3	0381587U	VOREPPE - Stravinski		1				
TOTAUX				78	6	2	3	89

TFA (option A) : déficients auditifs
TFM (option C) : handicapés moteurs

TFV (option B) : déficients visuels
TFC (option D) : déficients intellectuels

CIRCONSCRIPTION	N° ETAB	ECOLE PRIVEE D'IMPLANTATION	Éducation Prioritaire	TFC	TFA	TFV	TFM	
GRENOBLE 5	0380417X	CORENC Rondeau Montfleury		1				
BIEVRE-VALLOIRE	0381594B	COTE SAINT ANDRE (LA) Saint-François		1				
VOIRON 3	0382857Z	ENTRE DEUX GUIERS Saint-Bruno		1				
ST MARTIN D'HERES	0381672L	GIERES Don Bosco		1				
GRENOBLE 1	0381957W	GRENOBLE - Externat Notre Dame		1				
VIENNE 2	0380727J	ROUSSILLON Saint-Jacques		1				
ST MARCELLIN	0381082P	SAINT MARCELLIN - Les dauphins		1				
VIENNE 1	0381176X	SAINT SORLIN DE VIENNE La Source		1				
LA TOUR DU PIN	0381184F	TOUR DU PIN (LA) Saint-Joseph		1				
TOTAUX				9	0	0	0	9

4 ULIS sont ouvertes en collège à la rentrée 2022 :

- ♦ collège public "La Moulinière" Domène Type TFC
- ♦ collège public "Les Saules" Eybens Type TFC
- ♦ collège public "Le Clos Jouvin" Jarrie Type TFC
- ♦ collège public "Philippe Cousteau" Tignieu-Jamezieu Type TFC

Liste des ULIS collèges

COLLEGES PUBLICS	Type d'ULIS
ABRETS (LES) "Marcel Bouvier"	TFC
BEAUREPAIRE "Jacques Brel"	TFC
BOURGOIN JALLIEU "Salvador Allende"	TFC
CHARVIEU CHAVAGNEUX "Martin Luther King"	TFC
CLAIX "Georges Pompidou"	TFM
CORENC "Jules Flandrin"	TFC
COTE ST ANDRE (LA) "Jongkind"	TFC
COUBLEVIE "Plan Menu"	TFC
CREMIEU "Lamartine"	TFC
CROLLES "Simone de Beauvoir"	TFC
DOMENE "La Moulinière"	TFC
ECHIROLLES "Jean Vilar"	TFC
ECHIROLLES "Louis Lumière"	TFC
ECHIROLLES "Pablo Picasso"	TFC
EYBENS "Les Saules"	TFC
FONTAINE "Gérard Philipe"	TFC
FONTAINE "Jules Vallès"	TFC
GIERES "le Chamandier"	TFC
GONCELIN "Icare"	TFC
GRENOBLE "Charles Münch"	TFV
GRENOBLE "Lucie Aubrac "	TFC
GRENOBLE "Stendhal"	TFC
ISLE D'ABEAU (L) "Champoulant"	TFC
ISLE D'ABEAU "Robert Doisneau"	TFC
ISLE D'ABEAU (L) "François Truffaut"	TFC
JARRIE "Clos Jouvin"	TFC
MEYLAN "Lionnel Terray"	TFC
MOIRANS "le Vergeron"	TFC
MORESTEL "François Auguste Ravier"	TFC
MURE (LA) "Louis Mauberret"	TFC
PONT DE BEAUVOISIN "le Guillon"	TFC
PONT DE CHERUY "le Grand Champ "	TFC
PONT EVEQUE "Georges Brassens"	TFC
ROUSSILLON "l'Edit"	TFC
RIVES "Robert Desnos"	TFC
SASSENAGE "Alexandre Fleming"	TFC
SEYSSINET PARISET "Pierre Dubois"	TFA
SEYSSINS "Marc Sangnier"	TFC
SEYSSUEL "C. et G. Grange"	TFC
ST JEAN DE BOURNAY "Fernand Bouvier"	TFC
ST MARCELLIN "le Savouret"	TFC
ST MARTIN D'HERES "Fernand Léger"	TFC
ST MARTIN D'HERES "Edouard Vaillant"	TFC
ST MARTIN D'HERES "Henri Wallon"	TFC
ST MARTIN LE VINOUX "Chartreuse"	TFC
ST MAURICE L'EXIL "Frédéric Mistral"	TFC
ST QUENTIN FALLAVIER "Les Allinges"	TFC
ST SIMEON DE BRESSIEUX "Marcel Mariotte"	TFC
TIGNIEU-JAMEYZIEUX "Philippe Cousteau"	TFC
TOUR DU PIN (LA) "le Calloud"	TFC
VIENNE "Ponsard"	TFC
VIF "le Masségu"	TFC
VILLARD DE LANS "Jean Prévost"	TFC
VILLEFONTAINE "Louis Aragon"	TFC
VILLEFONTAINE "Sonia Delaunay"	TFC
VINAY "Joseph Chassigneux"	TFC
VIZILLE "Les Mattons"	TFC
VOIRON "La Garenne"	TFC
COLLEGES PRIVES	Type d'ULIS
CORENC "Rondeau Boisfleury"	TFC
CÔTE St ANDRE (LA) "St François"	TFC
ENTRE DEUX GUIERS "Saint Bruno"	TFC
GIERES "Don Bosco"	TFC
GRENOBLE "Externat Notre Dame"	TFC
GRENOBLE "La Salle"	TFC
LA TOUR DU PIN "St Bruno"	TFC
VIENNE "Robin"	TFC

Liste des ULIS Lycées - Tête de réseaux

LYCEES PUBLICS "tête de réseaux"
BOURGOIN JALLIEU "Aubry"
BOURGOIN JALLIEU "Gambetta"
CLAIX "EREA Pierre Rabhi"
COTE ST ANDRE "Hector Berlioz"
FONTAINE "Jacques Prévert "
GRENOBLE "Lesdiguières"
GRENOBLE "Mounier"
VIENNE "Gallée"
VOIRON "Ferdinand Buisson"

LYCEES PROFESSIONNELS PRIVES "Tête de réseaux"
Vienna "Robin St Vincent de Paul"

Légende :

TFA
troubles de la fonction visuelle
TFM
TFC

troubles de la fonction auditive
troubles de la fonction visuelle
troubles des fonctions motrices
troubles des fonctions cognitives ou mentales

LES ACCOMPAGNANTS DES ELEVES EN SITUATION DE HANDICAP

Pour soutenir la scolarisation des enfants porteurs d'un handicap, des accompagnants des élèves en situation de handicap (AESH) interviennent dans les écoles et les établissements. L'attribution de cette aide relève de la commission des droits et de l'autonomie des personnes handicapées (CDAPH) de l'Isère.

Pour l'année 2021-2022, la DSDEN de l'Isère a disposé de 1503.44 postes d'AESH en ETP.

L'objectif est de constituer un vivier pour l'accompagnement du handicap, en transformant à terme les emplois délégués d'AESH en CDD en CDI, afin de professionnaliser cet accompagnement, tout en ayant comme cible l'autonomie des élèves porteurs de handicap.

Ainsi, le BO du 5 juin 2019 vise à renforcer l'appartenance des AESH à la communauté éducative en leur offrant un suivi adapté et une gestion coordonnée par les services académiques.

Les AESH sont recrutés par le recteur ou son délégataire, ou par le chef d'établissement de l'EPLE mutualisateur, sur des contrats d'une durée de trois ans, qui peuvent être renouvelés une fois. L'article L.917-1 du Code de l'éducation prévoit que les AESH peuvent accéder à un CDI après six ans d'exercice de la fonction.

Le droit à la formation est réaffirmé. Les AESH bénéficient d'actions de formation sur le temps de service, mises en œuvre par les services académiques, en dehors du temps d'accompagnement de l'élève.

Ces formations comprennent :

- une formation d'adaptation à l'emploi de 60 heures, leur permettant d'exercer leurs fonctions dans les meilleures conditions.
- des actions de formation continue tendant au développement professionnel des agents, avec entre autres des formations conjointes AESH-enseignants.

Tableau des effectifs

	2019-2020	2020-2021	2021-2022	2022-2023
	ETP	ETP	ETP	ETP
AESH	1156,95	1455,44	1503,44	1560,44
CUI/PEC	161			

Pour la rentrée 2022, le département de l'Isère bénéficie d'une dotation de 57 ETP d'AESH supplémentaires.

La cellule d'écoute pour les parents est assurée au niveau de la DSDEN.

Une cellule d'écoute académique unique pour les AESH a été mise en place à la rentrée 2022-2023.

Depuis la rentrée 2020, un numéro vert unique, le 0 805 805 110, permet de joindre, grâce à un serveur interactif et selon le besoin, soit la cellule départementale, soit la cellule nationale Aide handicap École.

Depuis mi-août 2021 et jusqu'au 1^{er} octobre 2022, la cellule d'écoute a traité près de 3000 demandes par téléphone et courriel.

Les PIAL

La loi n°2019-791 pour une école de la confiance entérine la création des pôles inclusifs d'accompagnement localisés (PIAL). Ces PIAL constituent une nouvelle forme d'organisation afin d'améliorer l'accompagnement des élèves en situation de handicap. Ils ont pour objet principal de mieux coordonner les moyens d'accompagnement humain au sein des écoles et établissements scolaires, en plaçant le pilotage au plus près du territoire.

Ils favorisent ainsi la coordination des ressources au plus près des élèves en situation de handicap (les aides humaines, pédagogiques, éducatives, et, à terme, thérapeutiques) pour une meilleure prise en compte de leurs besoins.

Le département de l'Isère fonctionne intégralement en PIAL depuis la rentrée 2020 : 37 PIAL inter-degré, public-privé.

Chaque PIAL est composé d'un personnel de direction pilote, d'un IEN copilote, de l'enseignant référent de secteur, d'un coordonnateur, d'un AESH référent.

Les PIAL à la rentrée 2021		Les PIAL à la rentrée 2022 : 40 PIALS	
BOURGOIN JALLIEU	PONT DE CLAIX	BEAUREPAIRE	MOIRANS
CHARVIEU CHAVAGNEUX	PONT EVEQUE	BOURGOIN JALLIEU 1	MORESTEL
CORENC	PONTCHARRA	BOURGOIN JALLIEU 2	PONT DE BEAUVOISIN
COUBLEVIE	SAINT JEAN DE BOURNAY	CHARVIEU CHAVAGNEUX	PONT DE CLAIX
CREMIEU	SAINT MARCELLIN	CORENC	PONT EVEQUE
DOMENE	SAINT MARTIN D'HERES	COUBLEVIE	PONTCHARRA
ECHIROLLES secteur 1	SAINT MARTIN LE VINOUX	CREMIEU	RIVES
ECHIROLLES secteur 2	SAINT MAURICE L'EXIL	CROLLES	SAINT MARTIN LE VINOUX
EYBENS	SAINT QUENTIN FALLAVIER	DOMENE	SAINT JEAN DE BOURNAY
FONTAINE	SASSENAGE	ECHIROLLES secteur 1	SAINT MARCELLIN
GRENOBLE secteur 1	TULLINS	ECHIROLLES secteur 2	SAINT MAURICE L'EXIL
GRENOBLE secteur 2	VIENNE	EYBENS	SAINT QUENTIN FALLAVIER
GRENOBLE secteur 3	VIF	FONTAINE	SASSENAGE
ISLE D'ABEAU	VILLARD BONNOT	GRENOBLE secteur 1	SMH SECTEUR 1
LA COTE SAINT ANDRE	VILLARD DE LANS	GRENOBLE secteur 2	SMH SECTEUR 2
LA TOUR DU PIN	VILLEFONTAINE	GRENOBLE secteur 3	VIENNE
MOIRANS	VIZILLE	ISLE D'ABEAU	VIF
MORESTEL	VOIRON	LA COTE SAINT ANDRE	VILLARD DE LANS
PONT DE BEAUVOISIN		LA TOUR DU PIN	VIZILLE
		LA VERPILLERE	VOIRON

A la rentrée 2022, les 37 PIALS ont été redécoupés en 40 PIALS et ont vu leur périmètre réduit.

Le fonctionnement d'un PIAL :

Avant la rentrée scolaire :

- le coordonnateur du PIAL recense les besoins en accompagnement qui ont été notifiés par la CDAPH et réalise une estimation des besoins nouveaux pour l'année scolaire à venir
- les accompagnants sont pré-affectés et le cas échéant recrutés pour permettre de répondre aux besoins anticipés par le coordonnateur du PIAL.

Au moment de la rentrée scolaire ou lors de la notification, pour les élèves qui sont nouvellement accompagnés :

- l'accompagnement humain notifié par la CDAPH est mis en œuvre sans délai
- les familles des élèves en situation de handicap sont reçues par le directeur d'école ou le chef d'établissement et rencontrent l'enseignant ou le professeur principal et l'accompagnant de leur enfant
- les familles peuvent s'adresser à une cellule d'écoute qui dispose d'un numéro dédié sur toutes les questions relatives à l'aide humaine

Tout au long de l'année, l'accompagnement est organisé au sein du PIAL pour tenir compte en continu de l'évolution des besoins des élèves accompagnés, des événements scolaires (périodes de stage, sorties et voyages scolaires, etc.) et des aléas de gestion (absence d'un accompagnant ou d'un élève accompagné).

ETABLISSEMENTS SPECIALISES

GESTION PUBLIQUE CONVENTIONNEE

Circonscriptions	n° étab.	Commune	NOM Etab.	Type	2020-2021	2021-2022	2022-2023
					Postes	Postes	Postes
BOURGOIN ASH NORD	0382356E	BOURGOIN	CAMILLE VEYRON	IME	4	4	5
BOURGOIN ASH NORD	0382695Y	BOURGOIN	HOPITAL DE JOUR	HOPITAL	1	1	2
GRENOBLE ASH Sud	0382471E	CLAIX	LA BATHIE	IME	7	7	8
GRENOBLE ASH Sud	0383502A	CLAIX	VILLA BELLEVUE	IME	2	2	2
GRENOBLE ASH Sud	0382219F	MEAUDRE	LE BOIS DE SERVAGNET	ITEP	2	2	2
GRENOBLE ASH Sud	0383489L	SASSENAGE	VILLA COCHET	IME	1	1	1
GRENOBLE ASH Sud	0381021D	ST EGREVE	HOPITAL DE JOUR	HOPITAL	4	4	4
BOURGOIN ASH NORD	0383039X	TOUR DU PIN (LA)	HOPITAL DE JOUR	HOPITAL	1	1	1
GRENOBLE ASH Sud	0381600H	TRONCHE (LA)	HOPITAL	HOPITAL	2	2	2
BOURGOIN ASH NORD	0382524M	VIENNE	HOPITAL DE JOUR	HOPITAL	1	1	0
TOTAL					25	25	27

* rattaché au CHS St égrève

GESTION PRIVEE CONVENTIONNEE

Circonscriptions	n° étab.	Commune	NOM Etab.	Type	2020-2021	2021-2022	2022-2023
					Postes	Postes	Postes
GRENOBLE ASH Sud	0380199K	BIVIERS	MARIUS BOULOGNE	ITEP	3,5	3,5	3
BOURGOIN ASH NORD	0380946X	COTE ST ANDRE (LA)	GEORGES BONNETON	IME+SESSAD	3	2,5	2,5
GRENOBLE ASH Sud	0383258K	CROLLES	LE HAMEAU	IME	0,5	0,5	0,5
GRENOBLE ASH Sud	0383340ZG	ECHIROLLES	LA PETITE BUTTE	IME	1	1	1
GRENOBLE ASH Sud	0382145A	EYBENS	LA CLE DE SOL	IME	4,5	4,5	4,5
GRENOBLE ASH Sud	0382361K	EYBENS	INSTIT. EDUC.MOTRICE/APF	IEM	5	5	5
GRENOBLE ASH Sud	0382570M	GRENOBLE	DAUDIGNON	IME	5	5	5
GRENOBLE ASH Sud	0382360J	GRENOBLE	NINON VALLIN	IME	0,5	0,5	0,5
GRENOBLE ASH Sud	0382352A	MURE (LA)	LES 3 SAULES	IME	2	2	2
BOURGOIN ASH NORD	0382350Y	SAINT CLAIR DE LA TOUR	DOMAINE SAINT CLAIR	IME	2	2	2
BOURGOIN ASH NORD	0382348W	ST MAURICE L'EXIL	LES MAGNOLIAS	IME	3,5	3,5	3,5
BOURGOIN ASH NORD	0383417H	ST SAVIN		ITEP	1	1	1
GRENOBLE ASH Sud	0381181C	THEYS	LE BARIOZ	IMP	5	5	5
BOURGOIN ASH NORD	0382351Z	TOUR DU PIN (LA)	LES HAUTS DE ST ROCH	IME	2	2	2
BOURGOIN ASH NORD	0380476L	TULLINS	CAZENEUVE	IME	4	4	4
GRENOBLE ASH Sud	0382148D	VARCES	CMFP	ITEP	3	3	2
GRENOBLE ASH Sud	0382574S	VARCES	ARCHE du TRIEVE	ITEP	1	1	2
BOURGOIN ASH NORD	0382347V	VIENNE	LA BATIE	IME	3	3,5	3,5
BOURGOIN ASH NORD	0383428V	VIENNE	DANOK BATIA	ITEP	2	2,5	2,5
BOURGOIN ASH NORD	0382346U	VINAY	GINGKOBILOBA	IME	1	1	1
BOURGOIN ASH NORD	0382345T	VOIRON	LES NIVEOLES - CENTRISER	IME	2	2	2
BOURGOIN ASH NORD	0382344S	VOREPPE	LA GACHETIERE	IME	1,5	1,5	2
TOTAL					56,00	56,50	56,50

MATERIEL PEDAGOGIQUE ADAPTE

Une dotation est attribuée pour faciliter la scolarisation dans le 1^{er} comme le 2nd degré des enfants présentant des déficiences sensorielles ou motrices. Cette dotation permet l'achat de matériel pédagogique adapté (ordinateurs portables, loupes électroniques, micro haute fréquence...), mis à disposition des élèves suite au dépôt d'un dossier de demande de matériel.

Ces équipements sont destinés uniquement aux élèves pour lesquels une adaptation matérielle a été notifiée par la Maison Départementale des Personnes Handicapées (MDPH) de l'Isère.

Utilisation des crédits :

	2017-2018	2018-2019	2019-2020	2020-2021	2021-2022
Nombre d'élèves dotés	135	169	152	141	190
Coût du matériel attribué*	193 294,20€	221 312,47€	162 837,04€	139 077,94€	183 899,94€*

L'élève bénéficie du matériel qui lui a été attribué tout au long de sa scolarité.

* Pour l'année scolaire 2021-2022, le coût du matériel mis à disposition des élèves est compris entre 51,84€ et 6 415,20€, en fonction du type de déficience des élèves dotés.

DISPOSITIFS INCLUSIFS D'ACCUEIL DES ELEVES A HAUT POTENTIEL (EHP)

Deux dispositifs accueillent, depuis 2016, des enfants reconnus « Elèves à haut potentiel » et qui présentent en fin de primaire des difficultés scolaires ou des troubles des apprentissages, laissant craindre un risque de décrochage lors de l'entrée au collège.

Les élèves sont regroupés dans une classe, dont le coordonnateur du dispositif est professeur principal. Ils suivent les cours avec leur classe et bénéficient de 3 heures spécifiques.

Nombre d'élèves dans le dispositif :

	2018/2019		2019/2020		2020/2021		2021/2022		2022/2023	
	6 ^{ème}	5 ^{ème}	6 ^{ème}	5 ^{ème}	6 ^{ème}	5 ^{ème}	6 ^{ème}	5 ^{ème}	6 ^{ème}	5 ^{ème}
Collège Jules Vallès FONTAINE	2	4	6	2	2	4	5	1	4	5
Collège Robert Doisneau L'ISLE D'ABEAU	4	4	4	4	4	4	1	3	3	2
TOTAL	14		16		13		10		14	

UNITES PEDAGOGIQUES POUR ELEVES ALLOPHONES ARRIVANTS (UPE2A) DANS LE DEPARTEMENT DE L'ISERE

Les UPE2A accueillent et scolarisent les élèves allophones nouvellement arrivés (EANA), c'est-à-dire les « élèves nouvellement arrivés en France pour lesquels la maîtrise insuffisante de la langue française ou des apprentissages scolaires ne permet pas de tirer profit immédiatement de tous les enseignements des classes du cursus ordinaire » (circulaire n°2012-141 du 2 octobre 2012).

Évolution du nombre d'élèves accueillis

	2018/2019	2019/2020	2020/2021	2021/2022
1 ^{er} degré	776	701	718	862
2 nd degré collèges	565	511	509	632
2 nd degré lycées	221	287	338	320
MLDS-FLE	109	77	98	71
TOTAL	1 671	1 576	1663	1885

Représentation graphique du nombre d'élèves accueillis – hors MLDS-FLE

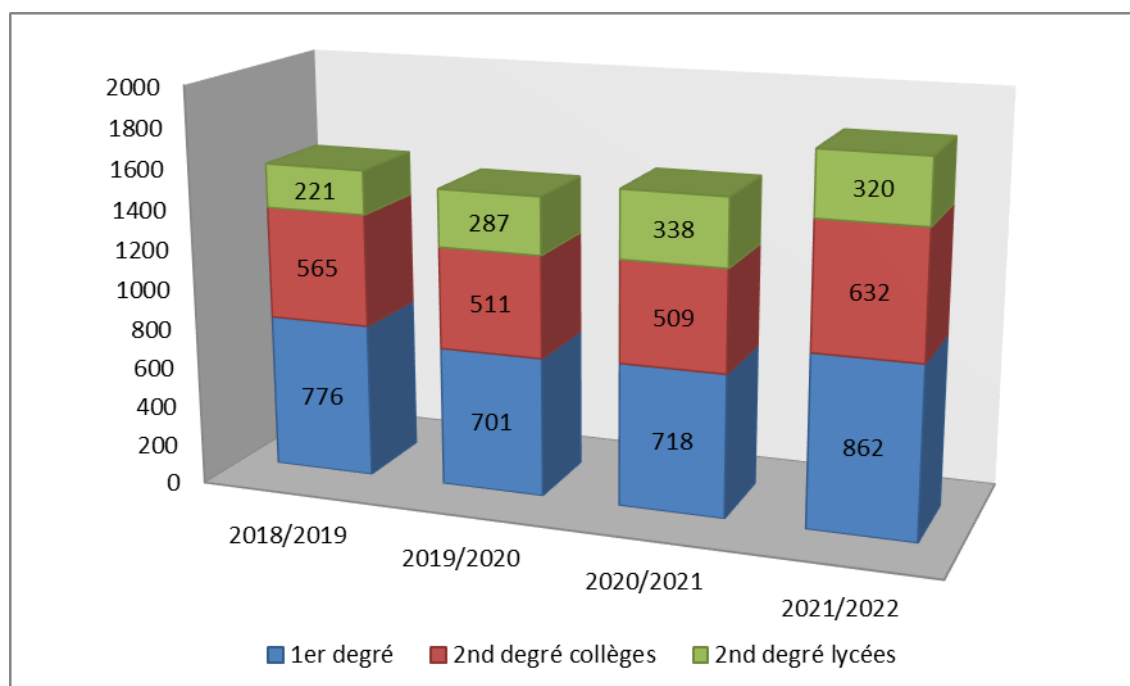

Source : enquête nationale menée auprès de l'ensemble des écoles et établissements publics et privés sous contrat en janvier 2022 et juin 2022

Accueil des EANA

Dans le premier degré, les élèves sont accueillis dans leur école de secteur, ils sont pris en charge par les professeurs des écoles d'UPE2A qui se déplacent.

Dans le second degré, 35 dispositifs accueillent des élèves dans les établissements suivants :

- 24 en collèges (UPE2A) :

Dans l'agglomération grenobloise :

Avec de l'alphabétisation

- Collège Charles Munch, Grenoble
- Collège Olympique, Grenoble
- Collège Stendhal, Grenoble
- Collège Europole, Grenoble
- Collège Aimé Césaire, Grenoble
- Collège Les Saules, Eybens
- Collège Edouard Vaillant, Saint Martin d'Hères
- Collège Fernand Léger, St Martin d'Hères
- Collège Nelson Mandela, Pont de Claix
- Collège Les Buclos, Meylan
- Collège Jules Flandrin, Corenc
- Collège Pierre Dubois, Seyssinet Pariset
- Collège Gérard Philipe, Fontaine
- Collège Chartreuse, St Martin le Vinoux
- Collège Anne Frank, La Verpillère

Sans alphabétisation

- Collège Vercors, Grenoble
- Collège Lucie Aubrac, Grenoble

Hors agglomération :

- Collège François Ponsard, Vienne
- Collège de l'Isle, Vienne
- Collège de l'Edit, Roussillon
- Collège Le Grand Champ, Pont de Chéruy
- Collège Louis Aragon, Villefontaine
- Collège Le Calloud, La Tour du Pin
- Collège Pré Bénit, Bourgoin Jallieu

- 11 dispositifs en lycées :

5 UPEAA pérennes :

- Lycée l'Oiselet Bourgoin, Jallieu
- Lycée Jacques Prévert, Fontaine
- Lycée André Argouges, Grenoble
- Lycée Emmanuel Mounier, Grenoble
- Lycée Vaucanson, Grenoble

A titre non pérenne, **3 UPE2A lycées** ont ouvert dont 2 en Isère Rhodanienne et 1 dans le Nord Isère pour répondre aux besoins de scolarisation des EANA (lycée Ella Fitzgerald à Vienne, lycée de L'Edit à Roussillon et lycée Charles-Gabriel Pravaz à Pont de Beauvoisin).

3 MLDS-FLE :

- Lycée André Argouges, Grenoble
- Lycée Marie-Curie, Echirolles
- Lycée Elie Cartan, La Tour du Pin

Les CIO du département ont pour mission d'accueillir les jeunes nouvellement arrivés avec leur famille. Ils effectuent un premier positionnement scolaire transmis en DSDEN, qui va permettre, après instruction du dossier, l'affectation des élèves.

LES DISPOSITIFS RELAIS

Les dispositifs relais constituent un des moyens de lutte contre la marginalisation sociale et scolaire des jeunes soumis à obligation scolaire. Leur objectif est de remobiliser les collégiens dans les apprentissages pour leur permettre de réintégrer un parcours de formation de manière durable.

En Isère, trois types de dispositifs relais sont implantés dans les établissements.

1/ Les classes relais

Les classes relais bénéficient, par convention avec la protection judiciaire de la jeunesse (PJJ), d'une mise à disposition à temps non complet d'éducateurs.

Il existe 2 classes relais en Isère : Collège Aragon à Villefontaine – Lycée Pablo Neruda à Saint Martin d'Hères.

2/ Les ateliers relais

Les ateliers relais bénéficient d'une convention avec une association d'éducation populaire.

Il existe un atelier relais en Isère : Collège la Garenne de Voiron.

3/ Les dispositifs de suivi sur site

Les élèves sont pris en charge dans leur établissement d'origine soit de façon individuelle, soit en collectif

Les 5 dispositifs de suivi sur site isérois sont localisés :

- au collège Olympique à Grenoble
- au collège Vercors à Grenoble
- au collège l'Isle à Vienne
- au collège Belledonne à Villard-Bonnot
- au collège Louis Aragon à Villefontaine

La situation des élèves est étudiée par une commission d'admission. Pour les élèves retenus, l'accueil dans les dispositifs dure 6 semaines et peut éventuellement être reconduit. Il y a 4 sessions dans l'année.

	Ensemble des dispositifs Année 2021/2022	
	Demandes	Nombre d'élèves admis
Commission 1	103	93
Commission 2	137	104
Commission 3	124	105
Commission 4	110	100
TOTAL nb d'élèves admis		402

Soit 53 élèves en plus pris en charge par rapport à l'année précédente (349 élèves en 2020/2021).

BOURSES

BOURSES DE COLLEGES ET DE LYCEES

Elles sont gérées pour l'ensemble des départements de l'académie de Grenoble à la DSDEN de l'Isère.

COLLEGES ISERE :

Au cours de l'année scolaire 2021-2022, en Isère, 12 833 bourses ont été attribuées au profit de :

- . 21,55 % des élèves scolarisés dans les collèges publics
- . 8,89 % des élèves scolarisés dans les collèges privés

- Collèges publics :

	2019-2020		2020-2021		2021-2022	
	Nb boursiers	%/effectifs	Nb boursiers	%/effectifs	Nb boursiers	%/effectifs
Ech. 1	5 880	10,89	5 927	10,90	5 810	10,63
Ech. 2	3 331	6,17	3 149	5,80	2 937	5,37
Ech. 3	3 405	6,30	3 159	5,81	3 030	5,54
TOTAL	12 616	23,36	12 235	22,50	11 777	21,55

- Collèges privés :

	2019-2020		2020-2021		2021-2022	
	Nb boursiers	%/effectifs	Nb boursiers	%/effectifs	Nb boursiers	%/effectifs
Ech. 1	574	4,89	599	5,07	611	5,14
Ech. 2	274	2,34	247	2,09	267	2,25
Ech. 3	173	1,47	166	1,45	178	1,50
TOTAL	1 021	8,70	1 012	8,57	1 056	8,89

LYCEES ISERE :

8 585 élèves des lycées publics, soit 23,66 % de l'effectif et 872 élèves des lycées privés, soit 10,46 % de l'effectif ont bénéficié de bourses.

- Lycées publics :

2019-2020		2020-2021		2021-2022	
Nb boursiers	%/effectifs	Nb boursiers	%/effectifs	Nb boursiers	%/effectifs
9 054	24,16	8 931	24,2	8 585	23,66

- Lycées privés :

2019-2020		2020-2021		2021-2022	
Nb boursiers	%/effectifs	Nb boursiers	%/effectifs	Nb boursiers	%/effectifs
913	11,36	866	10,61	872	10,46

BOURSES AU MERITE

Pour 2021-2022, 898 bourses au mérite de droit ont été attribuées aux élèves issus de 3ème, boursiers de lycée et ayant eu la mention bien ou très bien au brevet des collèges.

Sur les 898, 754 élèves étaient en seconde générale en lycées publics
76 en seconde générale en lycées privés
57 en seconde professionnelle en lycées professionnels publics
11 en seconde professionnelle en lycées professionnels privés

Bourses au mérite en lycées publics :

	2019-2020	2020-2021	2021-2022
Seconde générale	642	895	754
Seconde professionnelle	28	71	57
TOTAL	670	966	811

Bourses au mérite en lycées privés :

	2019-2020	2020-2021	2021-2022
Seconde générale	71	71	76
Seconde professionnelle	3	14	11
TOTAL	74	85	87

BUDGET :

Les dépenses afférentes au paiement des bourses des élèves scolarisés en Isère, pour l'année scolaire 2021-2022, s'élèvent à :

Collèges privés : 228 851,00 €

Lycées privés : 739 181,57 €

Soit un total de 968 032,57 € pour l'enseignement privé.

Collèges publics : 2 608 924,99 €

Lycées publics : 7 765 650,38 €

Soit un total de 10 374 575,37 € pour l'enseignement public

S'INSTRUIRE AUTREMENT

IMPORTANT : la loi n° 2021-1109 du 24 août 2021 confortant le respect des principes de la République a notamment modifié le cadre législatif relatif à l'instruction dans la famille. Désormais, l'instruction obligatoire est donnée dans les établissements ou écoles publics ou privés et peut – par dérogation – être dispensée dans la famille sur autorisation de l'autorité de l'Etat compétente en matière d'éducation. Ce passage d'un régime de déclaration à un régime d'autorisation a été mis en œuvre à compter de la rentrée 2022, les données chiffrées ci-dessous correspondent donc à la dernière année scolaire sous le régime de la déclaration.

L'article L131-1 du code de l'éducation énonce que « l'instruction est obligatoire pour chaque enfant dès l'âge de trois ans et jusqu'à l'âge de seize ans ».

Pour l'immense majorité des enfants, cette instruction est dispensée dans les établissements ou les écoles, qu'ils soient publics, privés sous contrat ou privés hors contrat. Toutefois, et jusqu'à la rentrée 2022, des enfants pouvaient être instruits dans la famille, soit par choix des personnes responsables, soit parce qu'ils ne pouvaient pas être scolarisés – auquel cas ils étaient inscrits au CNED en classe complète à inscription réglementée.

1) L'instruction dans la famille par choix des personnes responsables de l'enfant

Jusqu'à la rentrée 2022, les enfants pouvaient, par simple courrier des représentants légaux adressé à la DASEN, être déclarés instruits dans la famille.

Trois impératifs légaux encadraient ce mode d'instruction :

- une déclaration annuelle à la DASEN
- un contrôle pédagogique annuel visant à s'assurer de l'acquisition de toutes les compétences du socle commun de compétence et de connaissance à la fin de la scolarité obligatoire
- une enquête mise en œuvre par le maire dès la première année d'instruction dans la famille et renouvelée tous les deux ans

Les enfants concernés pouvaient également être accompagnés par un organisme d'enseignement à distance (CNED à inscription libre ou organisme privé).

2) L'inscription au CNED en classe complète à inscription réglementée lorsque l'enfant est empêché d'être scolarisé

Cette inscription ne peut être effective qu'après avis favorable de la DASEN lorsque les motifs de la demande attestent de l'impossibilité pour l'enfant d'être scolarisé.

Avec les enfants concernés, le CNED agit comme un établissement public à part entière, tant en matière d'assiduité scolaire, de poursuite de scolarité que d'orientation.

Ainsi, à l'instar d'un chef d'établissement, les décisions d'orientation prises par le CNED en fin de troisième ou fin de seconde permettent aux élèves de poursuivre leur scolarité dans un établissement public autre que le CNED s'ils le souhaitent.

A partir de la rentrée 2022, l'inscription au CNED en classe complète à inscription réglementée est préalablement conditionnée à la délivrance d'une autorisation d'instruction dans la famille, dans le cadre de la loi n° 2021-1109 du 24 août 2021 précitée.

Pour aller plus loin au sujet des modalités de délivrance des autorisations d'instruction dans la famille :
Le site ministériel : <https://www.education.gouv.fr/l-instruction-dans-la-famille-340514>
Le code de l'éducation, articles R131-11 à D131-11-13

3) Données chiffrées

Nombre d'enfants âgés de :	2018-2019		2019-2020		2020-2021		2021-2022	
	CNED réglementé	Enfants instruits dans la famille	CNED réglementé	Enfants instruits dans la famille	CNED réglementé	Enfants instruits dans la famille	CNED réglementé	Enfants instruits dans la famille
3 à 5 ans			3	232*	5	336	1	332
6 à 10 ans	9	231	20	275	23	460	27	451
11 à 16 ans	195	157	230	176	245	288	290	245
TOTAL	204	388	253	683	273	1084	318	1028

* L'augmentation de 76% du nombre d'enfants instruits dans la famille est notamment liée à l'abaissement de l'âge de l'instruction obligatoire à 3 ans depuis la rentrée 2019

4) L'Accompagnement pédagogique à domicile à l'hôpital ou à l'École (APADHE)

Le service public de l'éducation contribue à l'égalité des chances et à lutter contre les inégalités sociales et territoriales en matière de réussite scolaire et éducative. Le principe de l'école inclusive et la politique éducative sociale et de santé en faveur des élèves s'inscrivent dans les objectifs généraux de l'École.

Il convient ainsi, en cas d'empêchement scolaire pour raisons de santé, de tout mettre en œuvre pour assurer la continuité scolaire, le lien social et le soutien au processus de soins. Il s'agit de prévenir les ruptures, pour raison de santé, dans les parcours de scolarisation et de vie des élèves et de permettre, par les activités d'apprentissage, de contribuer à l'amélioration de leur état de santé.

L'accompagnement pédagogique à domicile, à l'hôpital ou à l'école (Apadhe) est mis en place lorsque l'élève, compte tenu de son état de santé, ne peut se rendre dans son établissement scolaire ou ne peut s'y rendre que partiellement.

Ce dispositif est chargé d'assurer un accompagnement pédagogique à domicile, en établissement de santé, à l'école, ou si nécessaire, dans un lieu public de proximité où l'élève est capable de bénéficier d'un apprentissage (par exemple à la médiathèque ou à la mairie).

L'Apadhe a pour objectifs principaux de :

- garantir à l'enfant ou l'adolescent empêché pour raison de santé la poursuite de sa scolarité, dans son lieu de vie, à domicile, à l'école ou en établissement de santé ;
- limiter les ruptures dans les parcours de scolarisation des élèves ;
- optimiser les liens entre la famille, l'élève, les professionnels de l'école et les acteurs du soin ;
- permettre à l'élève de bénéficier d'adaptations pédagogiques adaptées à ses besoins, hors PAP (plan d'accompagnement personnalisé) ;
- maintenir et faciliter le lien social de l'enfant avec sa classe, élèves comme adultes ;
- anticiper un retour de l'élève en classe dans les meilleures conditions au regard de ses besoins ;
- permettre un accompagnement pédagogique renforcé si nécessaire après son retour en classe en cas de reprise progressive.

Peut être concerné tout élève inscrit dans une école ou un établissement d'enseignement scolaire du 1er ou du 2d degré, lorsque sa scolarité risque d'être interrompue pour une période minimale de deux semaines consécutives (hors vacances scolaires) ou, pour les maladies évoluant sur une longue période, trois semaines discontinues. De manière très exceptionnelle peuvent être concernés les enfants en situation de difficultés sociales majeures pris en charge par l'aide sociale à l'enfance (ASE) et empêchés temporairement de fréquenter leur école ou leur établissement scolaire.

Pour mettre en œuvre ce dispositif au cours de l'année scolaire 2021-2022, la dotation globale du département de l'Isère a été la suivante :

- 216 HSE pour les collèges publics,
- 60 HSE pour les lycées publics,
- 36 HSE pour les écoles, collèges et lycées privés.

Les dotations étaient identiques à l'année 2020-2021.

Tous niveaux confondus, 64 élèves (56 en 2020-2021) ont été pris en charge en 2021-2022.



DSDEN de l'Isère

Cité administrative - 1, rue Joseph Chanrion

38032 Grenoble cedex 1

Tel : 04 76 74 79 79

Courriel : ce.dsden38@ac-grenoble.fr