



**ACADÉMIE
DE GRENOBLE**

*Liberté
Égalité
Fraternité*

Direction des services départementaux
de l'éducation nationale
de la Savoie

Guide d'entrée en classe de 6^{ème} pour les parents



Préparer la rentrée de son enfant au collège en 6^e

Madame, Monsieur, parent d'élève,

Le passage en classe de 6^e constitue un moment fort de la scolarité de votre enfant. Le guide d'entrée en classe de 6^e vous apportera les informations essentielles vous permettant de mieux comprendre la procédure d'affectation au collège.

Je vous invite à conserver ce guide tout au long de l'année afin de pouvoir vous y référer et préparer au mieux la rentrée.

Vous pouvez également solliciter le directeur d'école de votre enfant, qui est votre interlocuteur de proximité, pour vous accompagner dans vos démarches. Il dispose de l'ensemble des informations dont vous êtes susceptibles d'avoir besoin pour inscrire votre enfant.

Vous trouverez ci-dessous quelques notions et principes qui vous permettront de mieux comprendre les procédures d'affectation.

Sectorisation : les élèves sont scolarisés dans les collèges publics en fonction de leur lieu de résidence.

Affectation : L'affectation est une décision administrative qui autorise l'inscription de votre enfant dans le collège indiqué. Elle est formalisée par une notification.

Inscription : Dès réception de la notification d'affectation, vous devez contacter le collège indiqué afin de procéder aux formalités d'inscription. Cette étape essentielle finalise la procédure et garantit que votre enfant a bien une place au sein du collège.

Bonne lecture !

François Coux
Inspecteur d'académie –
Directeur académique des services de l'Education nationale

Sommaire

MARS : Vérification des adresses et de la sectorisation	4
Comment est déterminé mon collège de secteur ?	5
AVRIL : Recueil des vœux d'affectation	5
1. Je souhaite que mon enfant soit affecté dans son collège public de secteur.....	5
2. Je souhaite que mon enfant soit affecté dans un collège public qui n'est pas son collège de secteur	6
3. Je souhaite que mon enfant intègre un parcours scolaire particulier (motif 6)	7
4. Je souhaite que mon enfant soit pré-orienté vers les enseignements adaptés... ..	11
5. Je souhaite que mon enfant soit scolarisé en ULIS.....	12
6. Je souhaite que mon enfant soit inscrit dans un collège privé	13
7. Je souhaite que mon enfant soit affecté dans un collège public qui se situe en dehors du département du Savoie	133
JUIN : Réception de la notification d'affectation.....	144
1. Que dois-je faire après avoir reçu la notification d'affectation ?.....	144
2. Comment faire pour contester ma notification d'affectation ?	155
Rappel du calendrier de l'affectation en classe de 6 ^e	166
Mes points de contacts	17
ANNEXE : LISTE DES DISPOSITIFS DES COLLEGES DE SAVOIE	18



MARS : Vérification des adresses et de la sectorisation



Au mois de mars, le directeur d'école de mon enfant me remet une fiche de liaison appelée Volet 1 comportant les informations administratives de mon enfant (identité, scolarité, adresse...).

Il faut s'assurer que les informations portées sur le Volet 1 sont correctes : identité, scolarité, adresses, éventuellement les corriger et joindre les justificatifs puis rendre le volet 1 à l'école.

Les adresses :

Si une adresse a changé ou si elle est erronée, il faut la corriger et joindre une pièce justificative*.

Je dois renseigner l'adresse de mon enfant à prendre en considération pour septembre 2022 afin de déterminer son collège de secteur.



En effet, ce n'est ni l'école primaire fréquentée, ni le collège visité durant l'année de CM2, ni l'endroit où les parents travaillent qui détermine le secteur du collège

L'adresse devra correspondre à l'adresse d'un des responsables légaux.



Le collège de secteur ne saurait correspondre à l'adresse d'une personne qui n'a pas autorité parentale et chez qui l'enfant serait hébergé.

Les adresses seront contrôlées le jour de l'inscription au collège. Une affectation obtenue sur la base de documents frauduleux sera perdue.

Parents séparés :

L'Education nationale n'a pas la compétence de trancher un désaccord entre deux parents. Seul le juge aux affaires familiales est habilité à le faire. En cas de désaccord persistant, une affectation sera prononcée pour le collège rattaché à l'école fréquentée par l'enfant en CM2.

*Attestation d'assurance d'habitation principale, quittance de loyer, facture de gaz, d'électricité ou d'abonnement internet ou de téléphone fixe.

Comment est déterminé mon collège de secteur ?

Les élèves entrant en 6^e dans les collèges publics du département de la Savoie sont affectés à l'aide d'une application informatique nationale appelée Affelnet 6^e, à partir de la carte scolaire.

Vous n'avez aucune opération à réaliser mais vous pouvez consulter la carte scolaire sur le site de la direction des services départementaux de l'Éducation nationale (DSDEN) de la Savoie en suivant ce [lien](#) .



Le collège de secteur de mon enfant sera donc déterminé en fonction de l'adresse figurant dans le volet 1



Une adresse

=



Un collège

AVRIL : Recueil des vœux d'affectation



Fin mars, le directeur d'école de mon enfant me remettra la fiche de liaison appelée Volet 2 sur laquelle sera indiqué le collège public de secteur dans lequel il sera affecté.

1. Je souhaite que mon enfant soit affecté dans son collège public de secteur

- ✓ Sur le Volet 2, je vérifie que le collège mentionné dans le cadre B est bien le collège de secteur.

B - Collège public de secteur correspondant à l'adresse de l'élève à la prochaine rentrée scolaire ⁽²⁾
Ex : Collège XXXX

- ✓ Je coche ensuite la case oui dans le cadre C.

CADRES À RENSEIGNER PAR LES RESPONSABLES DE L'ÉLÈVE	
C - Souhaitez-vous la scolarisation de votre enfant dans le collège public de secteur ?	
<input checked="" type="checkbox"/> OUI	<input type="checkbox"/> NON

- ✓ Puis je renseigne le cadre I.

I - Signature des responsables de l'élève		
<i>Attention - la signature de l'ensemble des représentants légaux est nécessaire pour une demande en ULIS ou SEGPA</i>		
Noms prénoms	Signatures	Date

- ✓ Je remets ensuite la fiche de liaison au directeur d'école.

2. Je souhaite que mon enfant soit affecté dans un collège public qui n'est pas son collège de secteur

Je dois formuler une demande de dérogation à la carte scolaire en émettant un seul vœu de collège. Ma demande de dérogation devra être fondée selon les motifs suivants et être impérativement accompagnée des pièces justificatives nécessaires :

Ordre de priorité	Motif de la demande	Pièces justificatives à joindre Impérativement à ma demande
1	Élève souffrant d'un handicap	Notification de la Maison Départementale des Personnes Handicapées (MDPH)*
2	Élève nécessitant une prise en charge médicale importante à proximité de l'établissement demandé	Certificat médical du médecin scolaire ou du médecin de ville*
3	Élève susceptible de devenir boursier en collège	Copie de l'avis d'imposition de l'année 2021
4	Élève dont un frère ou une sœur sera scolarisé(e) dans le collège souhaité à la rentrée	Certificat de scolarité du frère ou de la sœur scolarisé(e) en 2021-2022 dans le collège sollicité. Attention : le frère ou la sœur scolarisé(e) en 3ème en 2021-2022 n'est pas pris(e) en compte
5	Élève dont le domicile se situe en limite du secteur de l'établissement souhaité	Lettre de la famille expliquant la situation en précisant les distances à partir du site de référence : Googlemap ou équivalent
6	Élève suivant un parcours scolaire particulier Attention : La plupart de ces cursus sont associés à une procédure de recrutement spécifique.	Lettre explicative
7	Autres motifs	Lettre de la famille exposant les motifs de la demande

*Ces documents devront être transmis sous pli confidentiel avec la mention « Confidentiel - Informations soumises au secret médical ».

- ✓ Sur le Volet 2, je dois cocher la case non dans le cadre C.

CADRES À RENSEIGNER PAR LES RESPONSABLES DE L'ÉLÈVE	
C - Souhaitez-vous la scolarisation de votre enfant dans le collège public de secteur ?	
<input type="checkbox"/> OUI	<input checked="" type="checkbox"/> NON

- ✓ Dans le cadre F, je dois ensuite renseigner le nom et l'adresse du collège souhaité et cocher la ou les case(s) qui correspond(ent) à la situation de mon enfant.

F - Demande de dérogation pour un autre collège public du département ou pour un parcours scolaire particulier dans le collège de secteur	
Nom du collège public :	
Adresse :	
Code postal :	Commune :
Motif(s) de la demande de dérogation :	
<input type="checkbox"/> Élève en situation de handicap (hors demande d'orientation vers un EGPA et vers une ULIS) <input type="checkbox"/> Élève bénéficiant d'une prise en charge médicale importante à proximité de l'établissement demandé <input type="checkbox"/> Élève boursier sur critères sociaux <input type="checkbox"/> Élève dont un frère ou une sœur est déjà scolarisé(e) dans l'établissement souhaité <input type="checkbox"/> Élève dont le domicile est situé en limite de secteur et proche de l'établissement souhaité <input type="checkbox"/> Élève devant suivre un parcours scolaire particulier <input type="checkbox"/> Autres	

- ✓ Puis je renseigne le cadre I.

I - Signature des responsables de l'élève		
<i>Attention : la signature de l'ensemble des représentants légaux est nécessaire pour une demande en ULIS ou SEGPA</i>		
Noms prénoms	Signatures	Date

- ✓ Je remets ensuite la fiche de liaison au directeur d'école accompagnée des pièces justificatives nécessaires.



Ma demande de dérogation sera étudiée après l'affectation de tous les élèves du secteur en fonction des critères de priorité définis ci-dessus et dans la limite des places vacantes du collège demandé.

3. Je souhaite que mon enfant intègre un parcours scolaire particulier (motif 6)

Les parcours scolaires particuliers permettent à des élèves intéressés par une pratique artistique, linguistique ou sportive de bénéficier, en complémentarité de leur enseignement général, d'une formation spécifique.

LANGUES

Dans le cadre E, je renseigne les langues vivantes :

- ✓ La langue vivante (obligatoire) est l'anglais en Savoie
- ✓ Je renseigne la langue vivante (facultative) si j'envisage l'enseignement d'une langue supplémentaire dès la classe de 6^{ème} ('6^{ème} bilangue'). Cependant, je la mentionne à titre indicatif, je demanderai l'accès à la 6^{ème} bilangue lors de l'inscription au collège. Le collège gèrera les demandes dans le cadre de sa capacité d'accueil.
- ✓ Je trouve en annexe, la liste des 6^{èmes} bilangues dans les collèges de Savoie.
- ✓ L'enseignement du latin ou d'une 2^{ème} langue vivante à partir de la classe de 5^{ème} n'est pas pris en considération pour l'entrée en classe de 6^{ème}.

E - Langue(s) demandée(s) pour la classe de 6ème ?	
<i>Se reporter à l'annexe avec la liste des langues vivantes enseignées en classe de 6ème (à l'échelle du département)</i>	
Langue vivante (obligatoire) : anglais	Langue vivante (facultative) :
<i>* A préciser si vous envisagez pour votre enfant l'apprentissage d'une 2ème langue vivante en classe de 6ème</i>	

Attention particulière : Section internationale du collège George Sand

- ✓ Je me renseigne dès à présent auprès du collège pour connaître les modalités de recrutement.
- ✓ Je précise 'section internationale' dans le cadre D

D - Formation demandée pour la classe de 6ème ?	
<i>Se reporter à l'annexe avec la liste des formations proposées pour la classe de 6ème (à l'échelle du département)</i>	
Formation : 6 ^{ème} internationale	

- ✓ Si le collège George Sand n'est pas mon collège de secteur, je renseigne le cadre F :

F - Demande de dérogation pour un autre collège public du département ou pour un parcours scolaire particulier dans le collège de secteur	
Nom du collège : George Sand	
Adresse :	
Code postal :	Commune :
Motif(s) de la demande de dérogation :	
<input type="checkbox"/> Élève en situation de handicap (hors demande d'orientation vers un EGPA et vers une ULIS)	
<input type="checkbox"/> Élève bénéficiant d'une prise en charge médicale importante à proximité de l'établissement demandé	
<input type="checkbox"/> Élève boursier sur critères sociaux	
<input type="checkbox"/> Élève dont un frère ou une soeur est déjà scolarisé(e) dans l'établissement souhaité	
<input type="checkbox"/> Élève dont le domicile est situé en limite de secteur et proche de l'établissement souhaité	
<input type="checkbox"/> Élève devant suivre un parcours scolaire particulier	
<input type="checkbox"/> Autres	

SECTION SPORTIVE

La liste des sections sportives figure en annexe du présent guide.

- ✓ Dès à présent, je me renseigne auprès du collège souhaité pour connaître les modalités de recrutement.
- ✓ Je précise 'section sportive' dans le cadre D

D - Formation demandée pour la classe de 6ème ? <i>Se reporter à l'annexe avec la liste des formations proposées pour la classe de 6ème (à l'échelle du département)</i>	
Formation :	6 ^{ème} section sportive

- ✓ Si le collège souhaité n'est pas mon collège de secteur, je renseigne le cadre F :

F - Demande de dérogation pour un autre collège public du département ou pour un parcours scolaire particulier dans le collège de secteur	
Nom du collège public :	
Adresse :	
Code postal :	Commune :
Motif(s) de la demande de dérogation :	
<input type="checkbox"/> Élève en situation de handicap (hors demande d'orientation vers un EGPA et vers une ULIS)	
<input type="checkbox"/> Élève bénéficiant d'une prise en charge médicale importante à proximité de l'établissement demandé	
<input type="checkbox"/> Élève boursier sur critères sociaux	
<input type="checkbox"/> Élève dont un frère ou une sœur est déjà scolarisé(e) dans l'établissement souhaité	
<input type="checkbox"/> Élève dont le domicile est situé en limite de secteur et proche de l'établissement souhaité	
<input type="checkbox"/> Élève devant suivre un parcours scolaire particulier	
<input type="checkbox"/> Autres	



Un avis favorable du collège aux tests de sélection de mon enfant ne garantit pas automatiquement son affectation dans ce collège mais est une condition à celle-ci.

CLASSE A HORAIRES AMENAGES MUSIQUE (CHAM)

La liste figure en annexe du présent guide.

- ✓ Dès à présent, je me renseigne auprès du collège souhaité pour connaître les modalités de recrutement.
- ✓ Je précise '6^{ème} musique' dans le cadre D

D - Formation demandée pour la classe de 6ème ? <i>Se reporter à l'annexe avec la liste des formations proposées pour la classe de 6ème (à l'échelle du département)</i>	
Formation :	6 ^{ème} musique

- ✓ Si le collège souhaité n'est pas mon collège de secteur, je renseigne le cadre F :

F - Demande de dérogation pour un autre collège public du département ou pour un parcours scolaire particulier dans le collège de secteur	
Nom du collège public :	
Adresse :	
Code postal :	Commune :
Motif(s) de la demande de dérogation :	
<input type="checkbox"/> Élève en situation de handicap (hors demande d'orientation vers un EGPA et vers une ULIS) <input type="checkbox"/> Élève bénéficiant d'une prise en charge médicale importante à proximité de l'établissement demandé <input type="checkbox"/> Élève boursier sur critères sociaux <input type="checkbox"/> Élève dont un frère ou une soeur est déjà scolarisé(e) dans l'établissement souhaité <input type="checkbox"/> Élève dont le domicile est situé en limite de secteur et proche de l'établissement souhaité <input type="checkbox"/> Élève devant suivre un parcours scolaire particulier <input type="checkbox"/> Autres	



Un avis favorable du collège aux tests de sélection de mon enfant ne garantit pas automatiquement son affectation dans ce collège mais est une condition à celle-ci.

DISPOSITIF D'ACCOMPAGNEMENT SPECIFIQUE DES ENFANTS A HAUT POTENTIEL :

- ✓ Je me renseigne dès à présent auprès du collège pour connaître les modalités de recrutement.
- ✓ Je précise '6^{ème}' dans le cadre D

D - Formation demandée pour la classe de 6ème ?	
<i>Se reporter à l'annexe avec la liste des formations proposées pour la classe de 6ème (à l'échelle du département)</i>	
Formation :	6 ^{ème}

- ✓ Si le collège Jules Ferry n'est pas mon collège de secteur, je renseigne le cadre F :

F - Demande de dérogation pour un autre collège public du département ou pour un parcours scolaire particulier dans le collège de secteur	
Nom du collège public :	
Adresse : Jules Ferry	
Code postal :	Commune :
Motif(s) de la demande de dérogation :	
<input type="checkbox"/> Élève en situation de handicap (hors demande d'orientation vers un EGPA et vers une ULIS) <input type="checkbox"/> Élève bénéficiant d'une prise en charge médicale importante à proximité de l'établissement demandé <input type="checkbox"/> Élève boursier sur critères sociaux <input type="checkbox"/> Élève dont un frère ou une soeur est déjà scolarisé(e) dans l'établissement souhaité <input type="checkbox"/> Élève dont le domicile est situé en limite de secteur et proche de l'établissement souhaité <input type="checkbox"/> Élève devant suivre un parcours scolaire particulier <input type="checkbox"/> Autres	

4. Je souhaite que mon enfant soit pré-orienté vers les enseignements adaptés (SEGPA)

- ✓ Au cours de l'année scolaire, j'ai déjà constitué un dossier et formulé 3 voeux d'affectation.
- ✓ Je précise '6^{ème} SEGPA' dans le cadre D

D - Formation demandée pour la classe de 6ème ? <i>Se reporter à l'annexe avec la liste des formations proposées pour la classe de 6ème (à l'échelle du département)</i>	
Formation :	6 ^{ème} SEGPA

- ✓ Je renseigne mon 1er vœu d'affectation dans le cadre F

F - Demande de dérogation pour un autre collège public du département ou pour un parcours scolaire particulier dans le collège de secteur
Nom du collège public :
Adresse :
Code postal : Commune :
Motif(s) de la demande de dérogation :
<input type="checkbox"/> Élève en situation de handicap (hors demande d'orientation vers un EGPA et vers une ULIS)
<input type="checkbox"/> Élève bénéficiant d'une prise en charge médicale importante à proximité de l'établissement demandé
<input type="checkbox"/> Élève boursier sur critères sociaux
<input type="checkbox"/> Élève dont un frère ou une soeur est déjà scolarisé(e) dans l'établissement souhaité
<input type="checkbox"/> Élève dont le domicile est situé en limite de secteur et proche de l'établissement souhaité
<input type="checkbox"/> Élève devant suivre un parcours scolaire particulier
<input type="checkbox"/> Autres

- ✓ Je coche 'Oui' dans le cadre G

G - Orientation vers les enseignements adaptés (EGPA) ?
Avez-vous transmis une demande d'orientation vers les enseignements adaptés* ? <input checked="" type="checkbox"/> OUI <input type="checkbox"/> NON
<small>*SEGPA : section d'enseignement général et professionnel adapté ou EREA : établissement régional d'enseignement adapté</small>
<small>Si vous avez répondu 'OUI', il n'est pas utile de remplir le cadre 'F - Demande de dérogation'.</small>

- ✓ Puis je renseigne le cadre I.

I - Signature des responsables de l'élève <i>Attention : la signature de l'ensemble des représentants légaux est nécessaire pour une demande en ULIS ou SEGPA</i>		
Noms prénoms	Signatures	Date

- ✓ Je remets ensuite la fiche de liaison au directeur d'école.
- ✓ Ma demande sera étudiée en lien avec la commission d'orientation compétente et en fonction des places disponibles.

5. Je souhaite que mon enfant soit scolarisé en Unité localisée pour l'inclusion scolaire (ULIS)

- ✓ Au cours de l'année scolaire, j'ai déjà constitué un dossier auprès de la MDPH et j'ai formulé des vœux d'affectation auprès de l'enseignant référent.
- ✓ Je précise '6^{ème} ULIS' dans le cadre D

D - Formation demandée pour la classe de 6ème ? <i>Se reporter à l'annexe avec la liste des formations proposées pour la classe de 6ème (à l'échelle du département)</i>	
Formation :	6 ^{ème} ULIS

- ✓ Je renseigne mon 1er vœu d'affectation dans le cadre F

F - Demande de dérogation pour un autre collège public du département ou pour un parcours scolaire particulier dans le collège de secteur
Nom du collège public : Adresse : Code postal : Commune :
Motif(s) de la demande de dérogation : <input type="checkbox"/> Élève en situation de handicap (hors demande d'orientation vers un EGPA et vers une ULIS) <input type="checkbox"/> Élève bénéficiant d'une prise en charge médicale importante à proximité de l'établissement demandé <input type="checkbox"/> Élève boursier sur critères sociaux <input type="checkbox"/> Élève dont un frère ou une soeur est déjà scolarisé(e) dans l'établissement souhaité <input type="checkbox"/> Élève dont le domicile est situé en limite de secteur et proche de l'établissement souhaité <input type="checkbox"/> Élève devant suivre un parcours scolaire particulier <input type="checkbox"/> Autres

- ✓ Je coche 'Oui' dans le cadre H

H - Orientation vers une unité localisée pour l'inclusion scolaire (ULIS) ?
Avez-vous transmis une demande d'orientation vers une ULIS auprès de la MDPH* ?
*MDPH : maison départementale des personnes handicapées
Si vous avez répondu 'OUI', il n'est pas utile de remplir le cadre 'F - Demande de dérogation'.
<input checked="" type="checkbox"/> OUI <input type="checkbox"/> NON

- ✓ Puis je renseigne le cadre I.

I - Signature des responsables de l'élève <i>Attention : la signature de l'ensemble des représentants légaux est nécessaire pour une demande en ULIS ou SEGPA</i>		
Noms prénoms	Signatures	Date

- ✓ Je remets ensuite la fiche de liaison au directeur d'école.
- ✓ Ma demande sera étudiée en fonction de la notification de la MDPH et des places disponibles.

6. Je souhaite que mon enfant soit inscrit dans un collège privé

- ✓ Sur le Volet 2, je dois cocher la case non dans le cadre C.

CADRES À RENSEIGNER PAR LES RESPONSABLES DE L'ÉLÈVE	
C - Souhaitez-vous la scolarisation de votre enfant dans le collège public de secteur ?	
<input type="checkbox"/> OUI	<input type="checkbox"/> NON

- ✓ Je précise le nom du collège dans le cadre C à côté
- ✓ Puis je renseigne le cadre I.

I - Signature des responsables de l'élève		
<i>Attention : la signature de l'ensemble des représentants légaux est nécessaire pour une demande en ULIS ou SEGPA</i>		
Noms prénoms	Signatures	Date

- ✓ Je remets ensuite la fiche de liaison au directeur d'école.

7. Je souhaite que mon enfant soit affecté dans un collège public qui se situe en dehors du département de la Savoie

Je dois renseigner les Volets 1 et 2 et les remettre au directeur d'école de mon enfant en mentionnant bien le nom du collège souhaité. Parallèlement, je prends contact avec la DSDEN (Inspection académique) du département concerné pour connaître les modalités d'affectation.

Attention particulière :

- Pour les élèves inscrits en CM2 en école privée
- Pour les élèves domiciliés hors département et dont le collège de secteur se situe en Savoie
- Pour les élèves qui emménagent en Savoie

- ✓ L'école me remet les volets 1 et 2 (les documents sont identiques dans tous les départements) ou je les télécharge sur le site internet de la [DSDEN de la Savoie](#)
- ✓ Je les remplis
- ✓ Je les renvoie à la DSDEN avec les justificatifs avant le 15 avril 2022 par voie postale directement à l'adresse suivante :

DSDEN de la Savoie / Dmel, 131 avenue de Lyon, 73000 Chambéry

JUIN : Réception de la notification d'affectation



A partir de mi-juin, le collège dans lequel mon enfant a été affecté m'envoie la notification d'affectation, par courrier postal ou par mail. Il s'agit :



- soit du collège de secteur
- soit du collège demandé par dérogation



Si la notification d'affectation n'indique pas le collège demandé par dérogation, cela veut dire que ma demande a été refusée. Cette notification vaut décision de refus de ma demande de dérogation.

1. Que dois-je faire après avoir reçu la notification d'affectation ?

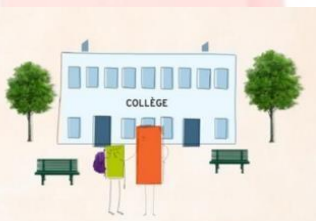

Je dois me conformer aux instructions mentionnées sur la notification d'affectation dans un délai de 15 jours :

- soit effectuer l'inscription en ligne,
- soit me rendre dans le collège indiqué pour inscrire mon enfant.

L'inscription est le point final de la procédure d'affectation pour garantir la poursuite de scolarité de mon enfant. Elle est un passage obligatoire et marque le premier contact avec son futur collège. Elle permet de réserver sa place au collège mais aussi d'organiser son arrivée (restauration scolaire...).

Attention particulière :

Si je n'inscris pas mon enfant dans un délai de 15 jours, je serai considéré comme renonçant à sa place au sein du collège.

Je prends le risque que mon enfant ne puisse pas faire sa rentrée en septembre comme ses camarades et que le collège dans lequel il sera ensuite affecté soit plus éloigné de mon domicile.

J'inscris donc mon enfant dans le collège indiqué avant de partir en vacances afin de m'assurer qu'il pourra faire sa rentrée en toute sérénité en septembre.



JE DOIS INSCRIRE MON ENFANT DANS SON COLLEGE DANS UN DELAI DE 15 JOURS



2. Comment faire pour contester ma notification d'affectation ?

Si la notification d'affectation n'indique pas le collège demandé par dérogation, cela veut dire que ma demande a été refusée.

Je peux formuler un recours à l'encontre de cette décision en respectant bien la procédure décrite ci-dessous :

- ✓ Etape 1 : Je dois d'abord inscrire mon enfant dans le collège indiqué dans la notification d'affectation
- ✓ Etape 2 : J'envoie mon recours avec les pièces justifiant ma demande à l'adresse suivante :

DSDEN de la Savoie / DMEL
131 avenue de Lyon
73000 Chambéry



Afin que ma demande de recours puisse être étudiée rapidement et m'assurer que mon enfant pourra faire sa rentrée en septembre, mon recours doit impérativement être formulé dans un délai de 15 jours à compter de la réception de ma notification d'affectation.



MON RECOURS DOIT ETRE FORMULE DANS UN DELAI DE 15 JOURS

Attention particulière :

Je dois inscrire mon enfant dans le collège indiqué sur la notification d'affectation avant de faire mon recours.

Ma demande sera étudiée en fonction et dans la limite des places vacantes, après l'affectation de tous les élèves de secteur. Une réponse me sera apportée au plus tard le 15 juillet 2022.

Si j'ai une réponse négative, mon enfant conservera sa place dans son collège de secteur. Je pourrai ainsi passer des vacances sereines et mon enfant pourra faire sa rentrée en septembre avec ses camarades EN TOUTE TRANQUILITE.



Rappel du calendrier de l'affectation en classe de 6^e



Mars 2022

Le directeur vérifie mon adresse



Avril 2022

Le directeur d'école recueille mon vœu d'affectation à l'aide des volets 1 & 2



14 juin 2022

L'Inspecteur d'académie prononce les résultats de l'affectation



Dès le 14 juin 2022

J'inscris obligatoirement mon enfant dans son collège d'affectation
Si je le souhaite, je peux faire un recours auprès de l'Inspecteur d'académie

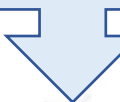

Septembre 2022

Mon enfant effectue sa rentrée scolaire dans son collège



Mes points de contacts

Le directeur d'école de mon enfant

Tout au long de l'année, le directeur d'école de mon enfant est mon unique interlocuteur. Il dispose de l'ensemble des informations dont je suis susceptible d'avoir besoin pour inscrire mon enfant en 6^e à la rentrée prochaine. Les écoles élémentaires travaillent en étroite collaboration avec le bureau des affectations en collège, afin de préparer dans les meilleures conditions l'affectation des élèves de CM2 en 6^e.

Le service scolarité de la DSDEN de la Savoie

Une équipe avec deux points d'entrée au choix :

73dmel2@ac-grenoble.fr

73dmel4@ac-grenoble.fr



Aucun résultat d'affectation ne sera donné par téléphone.

Le site internet de la DSDEN de la Savoie

Le site internet de la DSDEN de la Savoie contient l'ensemble des informations relatives aux procédures d'affectation. Je peux consulter la rubrique « SCOLARISATION ET EXAMENS » sous rubrique « SCOLARISER SON ENFANT », puis « MON ENFANT ENTRE A L'ECOLE, AU COLLEGE OU AU LYCEE EN SAVOIE »

<http://www.ac-grenoble.fr/ia73>

DSDEN DE LA SAVOIE
DMEL

Site internet : www.ac-grenoble.fr/ia73
131 avenue de Lyon
73000 Chambéry

ANNEXE : LISTE DES DISPOSITIFS DES COLLEGES DE SAVOIE

Ville	Collège	Bilangues	Langues et Cultures européennes	LV2 rare à partir de la 5ème	Dispositif EMILE Section internationale	Section sportive	Dispositif spécifique	SEGPA	ULIS	UPE2A	Internats
Aiguebelle	La Lauzière	Italien	Italien						oui		
Aime	Jovet	Italien									
Aix Les Bains	Marlioz	Allemand	Anglais					oui	oui		
Aix Les Bains	Garibaldi	Italien	Anglais			Gymnastique & aérobic				oui	
Aix Les Bains	J.J. Perret					Voile et Aviron	Musique				
Albertville	Jean Moulin	Allemand	Anglais						oui	oui	
Albertville	Pierre Grange	Allemand	Anglais						oui		
Albertville	Combe de Savoie	Allemand			EMILE	Escalade hockey sur glace	Musique	oui	oui	oui	
Barby	Jean Mermoz								oui		
Beaufort/ Doron	Le Beaufortain	Italien				Ski	Option Montagne				oui
Bourg St Maurice	St Exupéry	Italien				Canoe - kayak Ski	Musique				oui
Bozel	Le Bonrieu					Ski					
Chambéry	Bissy	Allemand							oui	oui	
Chambéry	Louise de Savoie	Allemand & Italien	Allemand & Italien			Natation & Activités aquatiques			oui		
Chambéry	Côte Rousse	Italien		Chinois		pôle espoir handball					
Chambéry	Jules Ferry	Allemand & Italien	Espagnol		EMILE	Volley-ball	EHP		oui	oui	
Cognin	Henri Bordeaux					Rugby Escalade					
Entrelacs	J. Prévart	Italien	Anglais						oui		
Frontenex	Joseph Fontanet	Allemand	Anglais						oui		
Grésey sur Aix	Le Revard		Anglais			Escalade			oui		
La Motte Servolex	Boigne	Allemand		Chinois		Judo Football			oui		
La Motte Servolex	George Sand				Section internationale	Aviron Handball			oui	oui	
La Ravoire	Edmond Rostand	Allemand			EMILE			oui	oui	oui	
La Rochette	Val Gelon	Allemand							oui		
Le Chatelard	Des Bauges	Italien	Anglais						oui		oui
Les Echelles	Béatrice de Savoie								oui		
Modane	La Vanoise	Italien	Italien			Ski					oui
Montmélian	P.et M. Curie	Italien						oui			
Moutiers	Jean Rostand	Allemand	Anglais			Ski		oui	oui	oui	oui
Novalaise	L'Épine					Aviron					
St Alban Laysse	J. et X. de Maistre	Italien & Allemand	Italien Anglais			Ski nordique		oui	oui		
St Etienne de Cuines	St Etienne de Cuines	Italien	Italien				Musique				
St Genix Sur Guiers	La Forêt								oui		
St Jean de Maurienne	Maurienne	Italien	Italien					oui	oui		oui
St Michel de Maurienne	Paul Mougin	Italien				Escalade				oui	oui
St Pierre d'Albigny	Les Frontailles								oui		
Ugine	E. P. de la Bâthie		Espagnol								
Yenne	Charles Dullin		Anglais								